



AkuRy-GmbH

well-being solutions

Zum Hartberg 20 | 64739 Höchst i. O.
Telefon 06163 9439736 | Mobil 0173 3646317
www.akuryprodukte.ch | info@akury.de



Produkte für Ihr bioenergetisches Informationsmanagement

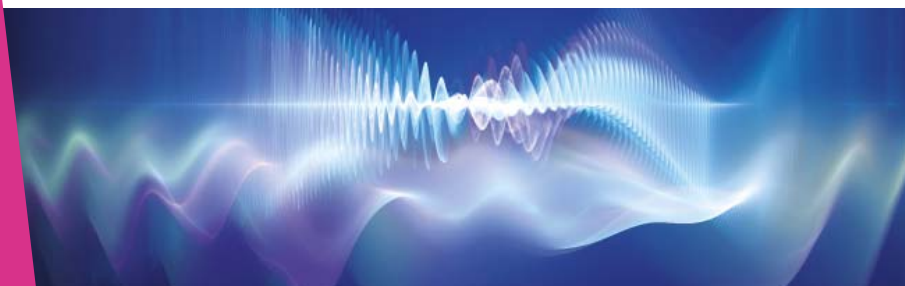

Inhaltsverzeichnis

AkuRy Informations-Chips

- Informations-Chips von A bis Z

Seite 3

AkuRy Tapes

- Linderungs-Tape
- Entzündungs-Tape
- Bessere-Durchblutung-Tape
- Schlaf-Gut-Tape
- Vagus-Nerv-Tape

Seite 42

Die bioenergetische Haus- und Reiseapotheke

Beschreibung über Funktion, Wirkweise und Handhabung der Chips und Tapes

Seite 48

AkuRy Literatur

- Bioenergetisches Informationsmanagement
- Den Energieräubern auf der Spur

Seite 57

Aufbewahrung

- AkuRy Gürtelsafe
- AkuRy Armbandsafe

Seite 60

AkuRy Energiekarte für mehr Energie

Seite 62

eProtect-Chip mit integrierter 5G-Technik

Seite 64

AkuRy Amulette

Seite 66

AkuRy Anhänger für Tiere

Seite 67

AkuRy Glaskuben (Briefbeschwerer)

Seite 68

AkuRy Glaskuben Reiseset

Seite 69

AkuRy Stick

Seite 70



akury[®]
where energy grows

Informations-Chips von A bis Z

Stellen Sie aus über 100 Informations-Chips Ihr persönliches Set zusammen.



AkuRy Informations-Chips von A bis Z

Hier finden Sie alle akury Informations-Chips in alphabetischer Reihenfolge.

ACE

Acetylcholin

www.akury.de

ACE - Acetylcholin

ist der wichtigste Neurotransmitter des peripheren Nervensystems. Der Botenstoff vermittelt die Übertragung von Nervenimpulsen zur Muskulatur. Zudem spielt Acetylcholin eine wichtige Rolle im vegetativen Nervensystem, das Atmung, Herzschlag und Stoffwechsel kontrolliert.

ADR

Adrenalin

www.akury.de

ADR - Adrenalin

ein Stresshormon, wird im Nebennierenmark gebildet und bei physischen/psychischen Belastungen ausgeschüttet. Seine Hauptfunktion ist die Anpassung des Herzkreislaufsystems und des Stoffwechsels an stressbedingte Belastungen. Mit Adrenalin wird unser System „hochgefahren“. Alarm! Gefahr! Energiebedarf! Flucht oder Kampf! Fett und Zucker werden bereitgestellt, der Blutdruck erhöht.

AHN

Ahnenkraft

www.akury.de

AHN - Ahnenkraft

der Chip enthält Frequenzen, die auf der energetischen Ebene dazu beitragen, die Kraft unserer Ahnen in uns zu erkennen und positiv zur Entfaltung zu bringen

ALZ

Alzheimer

www.akury.de

ALZ - Alzheimer (ALZ)

Alzheimer ist eine bislang unheilbare Störung des Gehirns. Durch das Absterben von Nervenzellen im Gehirn werden Menschen mit Alzheimer zunehmend vergesslich, verwirrt und orientierungslos. Viele Patienten werden unruhig, aggressiv oder depressiv. Der Chip soll auf der energetischen Ebene dazu beitragen die Durchlässigkeit der Blutgefäße im Gehirn zu optimieren und die Sauerstoff und Energieversorgung im Gehirn zu verbessern, so dass die Informationsweiterleitung und -verarbeitung an den Übertragungsstellen zwischen den Nervenzellen in Gang bleibt.

AMA

Attention Mindfulness
Alertness

www.akury.de

AMA - Attention Mindfulness Alertness

Aufmerksamkeit, Achtsamkeit, Wachsamkeit

Mit einer konzentrierten Wachheit und einem aufmerksamen Weitblick ist es möglich, eine Situation schnell erfassen zu können und aus der ruhigen inneren Mitte heraus flexibel reagieren und handeln zu können.



ANZ - Anziehung

Anziehung ist allgemein eine Kraft, die zu einem Körper oder einem Kraftzentrum hin wirkt; in der Psychologie eine von einem Objekt ausgehende psychische Kraft.

Das Gesetz der Anziehung gilt generell, für alles und alle. Es gilt für alles, das existiert. Jeder Gedanke, den wir denken, jedes Gefühl, das wir fühlen, zieht ähnliche oder gleichartige Gedanken und Gefühle an. Es reicht schon aus, dass wir etwas aufmerksam betrachten. Dies erzeugt Gedanken und jeder Gedanke ruft entsprechende Gefühle und Schwingungsmuster hervor.

Der Chip enthält Formeln und Frequenzen, welche die wünschenswerten positiven Impulse in Form von Gedanken und Gefühlen unterstützen und verstärken sollen. Nach dem Gesetz der Anziehung soll der Chip helfen, an die gleichartigen Schwingungsmuster anzudocken, um das Gewünschte real werden zu lassen.

ARA

Aura

www.akury.de

ARA - Aura

Aura ist die energetische Ausstrahlung des Menschen. In ihr spiegelt sich unsere Gesundheit, Eigenschaften, Charakter sowie die spirituelle und psychische

Entwicklung. Aura ist bei jedem einzigartig und unwiederholbar. Bei einem gesunden, energiegeladenen Menschen ist die Aura klar und rein und schwer von Fremdenergien zu durchdringen. Wenn der Mensch krank ist, starke Medikamente nimmt oder negative Gedanken hat, können in der Aura Löcher entstehen, die den Zugang von Fremdenergien erleichtern.

Der Chip soll die vierschichtige Aura stabilisieren, schützen, reinigen und in allen Schichten in einem glanzvollen und klaren Licht erscheinen lassen.

AUS
Excretion
Ausleitung
www.akury.de

AUS - Ausleitung

Der Chip unterstützt die Ausleitung von Schwermetallen und Umweltgiften auf der energetischen Ebene.

AUT
Autism
Autismus
www.akury.de

AUT - Autismus

Erweitert den Aufmerksamkeitsfokus, fördert den Bezug zur eigenen Person und verbessert die soziale Kontaktaufnahme.

BAK
Bacteria
Bakterien
www.akury.de

BAK - Bakterien

Der Informations-Chip enthält Frequenzen und Formeln, die für eine immunitäre Selbstregulation bei allen, sowohl akuten als auch chronischen infektiösen, bakteriell bedingten Vorgängen zuständig sind.

BAT
Basic Trust
Urvertrauen
www.akury.de

BAT - Basic Trust/Urvertrauen

Durch das Gefühl, erwünscht, von Herzen willkommen und angenommen zu sein, entsteht Urvertrauen. Dadurch kann die Zuvorsicht entstehen, dass alle Situationen in meinem Leben ihre Bedeutung haben und meiner Entwicklung förderlich sind.

BEL
Gratifikation
Belohnung
www.akury.de

BEL - Belohnung

Wer von uns kennt es nicht, nach einem anstrengenden oder erfolgreichen Tag, sich etwas „Gutes“ zu gönnen und sich mit etwas „Besonderem“ zu belohnen. Sei es mit einem besonderen Essen, einem guten Glas Wein, einer Tafel Schokolade oder einer Tüte Chips vor dem Fernseher. Gut ist das Belohnungsprinzip, wenn es nicht zur Gewohnheit oder gar zur Sucht wird. Wenn die Belohnungsspeicher leer sind, besteht die Gefahr von der Belohnungsgewohnheit abhängig zu werden. Der akury-Informationen-Chip „Belohnung“ reguliert den Belohnungsspeicher und sorgt für eine befriedigende, genussvolle und zufriedenstellende Belohnung in Maßen.

BIL
Bilharziasis
Bilharziose
www.akury.de

BIL - Bilharziose/Schistosomiasis

auch Bilharziose, ist eine durch die Larven von Saugwürmern der Gattung Pärchenegel (Schistosoma) verursachte Wurmerkrankung. Sie wird in warmen Binnengewässern durch Schnecken als Zwischenwirte verbreitet. Der Chip enthält Frequenzen und Formeln, die zur Unterbrechung des Infektionskreislaufes der Bilharziose beitragen sollen.

BLA
Bladder
Blase
www.akury.de

BLA - Bladder/Blase

In Deutschland gibt es rund sechs Millionen Menschen, deren Blasenfunktion gestört ist. Durch anatomische und hormonelle Unterschiede sind Frauen schon in jungen Jahren doppelt so häufig betroffen wie Männer. Der Chip soll dazu beitragen, die Blasen- und Schließmuskulatur und das vegetative Nervensystem zu stabilisieren und zu stärken.

BOM
Bone metabolism
Knochen-
Metabolismus
www.akury.de

BOM - Knochenmetabolismus/Bone metabolism

Der Chip unterstützt den Auf- und Abbau der Knochensubstanzen, sowie die Ernährung der im Knochen vorhandenen Zellen. Er soll die Mineralisierung durch die organischen Grundsubstanzen und der Knochenmatrix fördern.

BOR Borrelia Borrelien

www.akury.de

BOR - Borrelien

Der Chip enthält Frequenzen und Formeln, die für eine immunitäre Selbstregulation bei allen infektiösen Vorgängen, die durch Borrelien ausgelöst werden, zuständig ist.

BUR Free and pure Befreit und rein

www.akury.de

BUR - Befreit und rein

Der Energiefluss ist bei vielen Menschen durch Fremdenergien, Besetzungen oder Anhaftungen blockiert. Fremdenergien können das Handeln und Denken deutlich beeinflussen. Der Chip „Befreit und rein“ soll dazu beitragen, den Menschen vor Fremdenergien zu schützen und diese aus den Körpern herauszulösen.

BSD Pancreas Bauchspeicheldrüse

www.akury.de

BSD - Bauchspeicheldrüse / Pankreas

Die Bauchspeicheldrüse erfüllt zwei lebenswichtige Funktionen: Zum einen produziert sie die Verdauungssäfte, die für die Aufschlüsselung und Zerkleinerung der Nahrung im Darm notwendig sind. Zum anderen bildet sie die Hormone Insulin und Glukagon, die den Blutzuckerspiegel. Der Informations-Chip enthält Frequenzen und Formeln, welche die Funktion der Bauchspeicheldrüse unterstützen und der auch bei einem hyperproliferativen Vorgang in Bezug auf Pankreaszellen regulierend eingesetzt werden kann

CAN Candida

www.akury.de

CAN - Candida

Candida ist zunächst nur ein harmloser Hefepilz. Eine Kandidose oder Hefepilzinfektion kann bis zu 50 verschiedene Symptome verursachen. Die Häufigsten davon sind Blähungen, Verstopfung, Juckreiz und Bauchkrämpfe. In Deutschland erkranken jährlich bis zu 400.000 Menschen an Kandidose. Der Chip soll unterstützend zur Therapie helfen, das natürliche Gleichgewicht wieder herzustellen.

CAT Catalyst

www.akury.de

CAT - Catalyst

Aktivierung, Regulierung und Harmonisierung der Chakren und Ausgleich der Polaritäten. Wird meist in Kombination mit anderen Informationschips verwendet.



CHA - Chakra-Balance

Die Lehre von den Chakras, den Energiezentren des Körpers, ist Jahrtausende alt und stößt auch im Westen auf immer mehr Interesse. Denn ist der Energiefluss in und zwischen den Chakras gestört, hat das Auswirkungen auf unsere körperliche und geistige Gesundheit. Der Chip enthält Frequenzen und Formeln, die dazu beitragen, die Chakras zu öffnen, zu balancieren und zu stabilisieren. Der Chip steht in enger Verbindung mit dem Aura-Chip, denn beide Informations-Chips ergänzen sich.

CHO Candida Cholesterin

www.akury.de

CHO - Cholesterin

Cholesterin ist eine fettähnliche Substanz, die lebenswichtig für den Menschen ist, da sie wichtige Aufgaben im gesamten Organismus erfüllt. Cholesterin ist maßgeblich am Aufbau der Zellmembran sowie an vielen Stoffwechselfvorgängen des Gehirns beteiligt. Gleichzeitig ist Cholesterin im Körper ein wichtiger Ausgangsstoff für die Produktion von Gallensäuren zur Fettverdauung sowie für die Bildung von Vitamin D und bestimmten Hormonen (Östrogen, Testosteron und Cortisol, das als Stresshormon fungiert und für viele Körperfunktionen essenziell ist). Der Chip enthält Formeln und Frequenzen, die den Cholesterinspiegel und die Fettsäureregulation optimieren sollen.

COM Completion

www.akury.de

COM - Completion

Der gesunde Mensch auf allen Ebenen; alle Körper und Funktionen werden harmonisiert und arbeiten optimal miteinander.

CON
Concentration
www.akury.de

CON - Concentration/Konzentration

Die Konzentrationsfähigkeit und Präsenz werden gefördert, mit einer fokussierten Klarheit kann man sich ruhig und gelassen der Aufgabe widmen und effektiv arbeiten.

COR
Cortisol
www.akury.de

COR - Cortisol

gehört zu den biochemischen Botenstoffen (Hormonen) und wird in der Nebennierenrinde gebildet. Das Wirkungsspektrum dieses Hormons ist sehr vielfältig. Cortisol ist unter anderem beteiligt an der Regulation des Wachstums sowie an zahlreichen Stoffwechselfvorgängen wie dem Fettstoffwechsel, dem Proteinumsatz und dem Kohlenhydrathaushalt.

CPP
Cell Purificator
Process
www.akury.de

CPP - Cell Purification Process

Dieser Chip enthält Frequenzmuster, die auf energetischer Ebene ein Feld für die Zellreinigung schaffen.

DFE
Tripple Warmer
Dreifachwärmer
www.akury.de

DFE - Dreifach-Erwärmer

Er ist sozusagen der „Manager“ zwischen Brust, Oberbauch und Unterbauch: der „obere“ Erwärmer erwärmt die Lungen und das Herz, der „untere“ reguliert die Leber, Nieren, Dünn- und Dickdarm sowie die Blase, während der mittlere Magen und Milz beeinflusst. Der Informations-Chip unterstützt die Funktion des Dreifach-Erwärmer.

DHEA
Dehydro-
epiandrosteron
www.akury.de

DHEA - (Dehydroepiandrosteron)

ist der hormonelle Jungbrunnen in uns. Es ist die Vorstufe von vielen Hormonen im Körper und gilt deshalb als die „Mutter aller Hormone“. Es kommt bei Männern wie auch Frauen vor. Bei „Burnout“ ist von Relevanz, dass DHEA ein Gegenspieler von Cortisol ist. Es schaltet den Körper wieder auf Sparkurs. Weitere Wirkungen: anti-oxidativ, gegen freie Radikale, entzündungshemmend, wichtig in der Immunabwehr.

DIA 1
Diabetes TYP 1
www.akury.de

DIA 1 - Diabetes Typ 1

Ein Typ-1-Diabetes entsteht, wenn das körpereigene Immunsystem, das in erster Linie der Abwehr krankmachender Keime dient, sich gegen die Insulinproduzierenden Zellen der Bauchspeicheldrüse richtet und diese zerstört. In der Folge kommt es oft innerhalb kurzer Zeit zum Ausbleiben der Insulinproduktion und somit zu hohen Blutzuckerwerten im Blut.

Der DIA I Informationschip soll das körpereigene Immunsystem optimal balancieren und stabilisieren und dazu beitragen, die Insulinproduzierenden Zellen zu schützen.

DIA 2
Diabetes TYP 3
www.akury.de

DIA 2 - Diabetes Typ 2

Der Typ-2-Diabetes ist eine chronische Stoffwechselkrankheit, bei welcher der Zuckerspiegel im Blut erhöht ist. Der Grund dafür ist eine Insulinresistenz. Bei dieser sprechen die Körperzellen schlechter auf Insulin an. Das Hormon Insulin hat eigentlich die Aufgabe, die Zuckermoleküle aus dem Blut in die Zellen weiterzuleiten. Bei einer Insulinresistenz gelingt das nur unzureichend – der Zucker staut sich in den Blutgefäßen an. Der DIA II Informationschip soll die optimale Insulinproduktion und Versorgung der Körperzellen unterstützen und so auf langer Sicht zur Auflösung der Stoffwechselstörung beitragen.

DID
Large intestine
Dickdarm
www.akury.de

DID - Dickdarm

Der Dickdarm - Verdauung und Immunabwehr. Der Dickdarm ist der Schwerstarbeiter des Körpers. Seine Aufgabe ist es, dem noch flüssigen Speisebrei, der aus Magen und Dünndarm kommt, das Wasser und das Salz zu entziehen, in den Körper zu leiten und den unverdaulichen Rest auszuscheiden. Der Informations-Chip unterstützt den Dickdarm bei seinen Aufgaben.



DNA - Desoxyribonukleinsäure

Der Informations-Chip DNA dient zum Schutz des in der DNA gespeicherten Erbguts. Es soll die Funktion der DNA-Reparaturenzyme unterstützen und die Verknüpfung der drei DNA-Grundbausteine Base-, Zucker-, Phosphorsäure optimieren.



DOP - Dopamin

Wirkt ebenfalls gegen Erschöpfung und Müdigkeit. Es ist die Vorstufe von Noradrenalin und Adrenalin und damit einer der wichtigsten Neurotransmitter (Botenstoffe) im Zentralnervensystem.



DRS - Deep Restful Sleep/Tiefer erholsamer Schlaf

Der Körper wird ruhiger und entspannter, ein Gefühl von „Geschützt- und Geborgensein“ tritt ein, damit ein tiefer und erholsamer Schlaf möglich wird.



DÜD - Dünndarm

Der Dünndarm ist ein Teil des Verdauungstraktes und dient der Aufnahme von Nährstoffen aus der Nahrung. Neben seiner Funktion zur Nährstoffaufnahme ist der Dünndarm auch der Hauptort der Wasserresorption des Menschen. Der Informations-Chip unterstützt die Aufgabe des Dünndarms.



EBV - Epstein-Barr-Virus

Der Informations-Chip enthält Frequenzen und Formeln, die für die immungenetische Regulation von allen mit dem Epstein-Barr-Virus verbundenen infektiösen Vorgängen zuständig ist.



EIS - Eisen-Metabolismus

Dieser Chip enthält Informationen zur Verbesserung der Aufnahmefähigkeit für Eisen. Er trägt zu einer ausgewogenen Balance zwischen Aufnahme, Speicherung, Verwendung und Wiederverwertung von Eisen bei.



EMO - Emotions

Unterschwellige und nicht bewusste Emotionen können an die Oberfläche kommen, bearbeitet und aufgelöst werden.



ENG - Energiegeladen

Der Chip unterstützt den optimalen Energiefluss und gibt das Gefühl kraftvoll, schwungvoll, temperamentvoll, entschlossen und vital zu sein.



ENT - Entzündung (ENT)

Dieser Chip enthält Informationen, welche für die optimale Immunreaktion des Körpers auf eine Entzündung sorgen sollen. Er trägt während der Entzündungsphase zur Energieversorgung, die für die aktive Immunabwehr benötigt wird, bei. Der Chip soll den Heilungsprozess gegen Entzündungsvorgänge unterstützen, die durch UV-Strahlen, Hitzeschäden, chemische Substanzen, Verletzungen oder körpereigene Reize, wie Autoimmunkrankheiten verursacht wurden. Er soll die Durchlässigkeit der kleinen Blutgefäße erhöhen, so dass Abwehrzellen leichter in das betroffene Gewebe gelangen können. Zu diesem Chip gibt es auch ein Pflaster.

EST Estriol

www.akury.de

EST - Estriol

Estriol wird hauptsächlich während der Schwangerschaft in der Plazenta synthetisiert und wird deswegen auch häufig als Schwangerschaftsöstrogen bezeichnet. Zudem wird es in geringen Mengen in der Leber, den Ovarien und der Nebennierenrinde gebildet.

Der Chip enthält Frequenzen und Formeln, welche die Bildung von Estriol unterstützen.

FAB Fast Adaptability

www.akury.de

FAB - Fast Adaptability

Nach dem Chamäleonprinzip erfolgt eine schnelle Anpassung an das Umfeld. Der eigene Bereich bleibt durch eine Art Neoprenmembrane geschützt.

FEA Fearless Furchtlos

www.akury.de

FEA - Fearless

Der Chip gibt dem Körper auf der energetischen Ebene Impulse, die Ursache der Angst zu erkennen und sie zu überwinden. Der Chip sollte nur von erfahrenen Therapeuten an dem Patienten angewendet und weitergereicht werden.



FEH - Five Elements Harmonization

Nach dem Resonanzprinzip werden Disharmonien in den 5 Elementen des menschlichen Organismus ausgeglichen und in Harmonie gebracht.

FIB Fibromyalgie

www.akury.de

FIB - Fibromyalgie,

Fibromyalgiesyndrom ist ein Beschwerdekomples, bei dem starke Muskelschmerzen im ganzen Körper im Vordergrund stehen. Der Begriff bedeutet wörtlich Faser-Muskel-Schmerz. Der Chip wurde bereits an mehreren Fibromyalgie-Klienten erprobt und zeigt erstaunliche Linderungsmerkmale.

FIF

Follow your intuitive flair

www.akury.de

FIF - Follow Your Intuitive Flair

der Chip enthält Frequenzen, die das Vertrauen in das intuitive Gespür fördern.

GAB GABA

www.akury.de

GAB - GABA (gamma-Aminobuttersäure)

ist eine im Körper gebildete Eiweißverbindung (Amin) der Glutaminsäure und von der Wirkung her der wichtigste hemmende (inhibitorische) Neurotransmitter in unserem Nervensystem. GABA gehört bei den Neurotransmittern zum „Bremsystem“. Wir brauchen GABA, um uns wieder „abzuregen“.



GAL - Gallenblase

Die Gallenblase speichert Galle aus der Leber und dickt sie ein. Die Galle wiederum hilft im Zwölffingerdarm, Fette aus der Nahrung zu spalten und aufzunehmen. Der Informations-Chip enthält Frequenzen und Formeln, welche die Funktionen der Gallenblase unterstützen.



GER - Healthy Rhythm/Gesunder Rhythmus

Herz-, Atem- und Biorhythmus werden ins Gleichgewicht gebracht, auch kann der Chip helfen, einen gesunden Rhythmus zu finden.

GHR Ghrelin

www.akury.de

GHR - Ghrelin

ist ein appetitanregendes Hormon, welches in der Magenschleimhaut und der Bauchspeicheldrüse produziert wird. Neben der Appetitanregung hat das Hormon eine Reihe anderer Wirkungen.

GLU Glutamat

www.akury.de

GLU - Glutamat

ist ein Salz der Glutaminsäure, das natürlicherweise im menschlichen Körper vorkommt, und ist nicht nur Bestandteil von Eiweißen (Proteinen), sondern hat auch eine wichtige Funktion als Botenstoff (Neurotransmitter) für das zentrale Nervensystem.

GLZ Glial cells Gliazellen

www.akury.de

GLZ - Gliazellen (GLZ)

Gliazellen bilden das Zellgewebe im Nervensystem des Gehirns. Sie sind auch an der Ernährung und Informationsweiterleitung der Nervenzellen beteiligt. Der Chip unterstützt auf der energetischen Ebene die neurale Funktion der Gliazellen und die Strukturierung des Gehirns durch Gliazellen.

GSW

Brain metabolismus
Gehirnstoffwechsel

www.akury.de

GSW - Gehirnstoffwechsel

Der Chip enthält Frequenzen und Formeln, die den sehr komplexen Metabolismus des Gehirns unterstützen und regulieren.

HCP Helicobacter pylori

www.akury.de

HCP - Helicobacter pylori

Der Chip enthält Frequenzen und Formeln, die für eine immunitäre Selbstregulation bei allen infektiösen Vorgängen, die durch Helicobacter pylori ausgelöst werden, zuständig ist.

HIN Dedication Hingabe

www.akury.de

HIN - Dedication/Hingabe

Bei einer Krankheit oder in einer schweren Krise ist es sinnvoll, loszulassen und sich der Situation hinzugeben. Dieser Chip enthält Frequenzen, die diesen Vorgang auf der feinstofflichen Ebene unterstützen

HIS Histamine Histamin

www.akury.de

HIS - Histamin

ist ein biogenes Amin, das zu den so genannten Gewebshormonen gerechnet. Die Substanz spielt bei vielen physiologischen und pathophysiologischen Vorgängen eine zentrale Rolle und ist unter anderem ein wichtiger Mediator bei Entzündungsreaktionen.



HOM - Homöostase

Mit der Homöostase ist die Aufrechterhaltung des so genannten inneren Milieus des Körpers mit Hilfe von Regelsystemen gemeint. Diese Systeme können u. a. sein: die Regelung des Kreislaufs, der Körpertemperatur, des pH-Wertes, des Wasser- und Elektrolythaushaltes oder die Steuerung des Hormonhaushaltes.

Der Chip trägt dazu bei, das Fließgleichgewicht zu stabilisieren und die Selbstregulation durch die beteiligten Systeme im Hypothalamus, veg. Nervensystem, endokrinen System, der Hypophyse, des ZNS, des Aktivierungssystems und des limbischen Systems zu unterstützen. Ferner soll er dazu beitragen, Differenzen eines Ist-Werts zu einem Sollwert auszugleichen.

HON Honesty Ehrlichkeit

www.akury.de

HON - Honesty/Ehrlichkeit

„Ehrlich zu sich selbst sein“ führt zur Selbsterkenntnis und trägt auf der emotionalen Ebene zur Stabilisierung der Gesundheit bei.



HPU - Hämopyrrolaktamurie

ist eine Stoffwechselstörung, die zu Verlusten an aktivem Vitamin B6, Zink und Mangan führt. Dadurch wird unsere körpereigene Entgiftung gestört. Dies kann zu gravierenden körperlichen Beschwerden führen.



HPV - Humanen Papillomvirus

Der Informations-Chip enthält Frequenzen und Formeln, die für eine immunitäre Selbstregulation bei allen infektiösen Vorgängen, die durch den Humanen Papillomvirus ausgelöst werden, zuständig ist.



HRZ - Herz

Das Herz schafft die Verbindung zwischen dem Lungen- und dem Körperkreislauf. Durch seinen Aufbau ist es optimal an seine Hauptaufgabe angepasst: das Blut beständig durch den Körper zu pumpen und so die Versorgung der Organe mit Sauerstoff zu gewährleisten. Der Informations-Chip unterstützt die wichtige Funktion des Herzens.



HSV 1+2 - Herpes-Simplex-Virus

Der Informations-Chip enthält Frequenzen und Formeln, die für eine immunitäre Selbstregulation bei allen infektiösen Vorgängen, die durch den Herpes-Simplex-Virus ausgelöst werden, zuständig.



JTR - Jaws and Teeth Regeneration/Kiefer und Zähne

Der Chip enthält Frequenzen, die auf energetischer Ebene helfen, Kieferknochen und Zähne zu regenerieren.



KEH - Keep Healthy/Bleibe gesund

Enthält Frequenzen, die dazu beitragen, die Selbstheilungskräfte zu aktivieren, die Genesung zu erleichtern und den Gesundheitszustand zu erhalten.



KEP - Keep Cool/Bleibe ruhig

Mit Ruhe und Gelassenheit ist es möglich, auch in schwierigen Situationen den Überblick zu bewahren und klare Entscheidungen treffen zu können.



KRE - Kreativität

Kreativität ist die Fähigkeit, komplex wahrzunehmen und dabei zu wirken: zum Beispiel etwas zu erschaffen, erfinden, Probleme zu lösen oder ergebnisorientiert zu denken bzw. zu handeln. Die Frequenzen und Formeln des Chips tragen zur Förderung der Kreativität bei.



KSB - Kinetic System in Balance/Kinetisches System im Gleichgewicht

Das Kinetische System wird auf der feinstofflichen Ebene harmonisiert und stabilisiert, was auch positive Auswirkungen auf den physischen Körper haben kann mit einer besseren Körperwahrnehmung, Muskelspannung und -kraft, Koordination und Beweglichkeit.



KWR - Körperwärmeregulator

Der Begriff Thermoregulation umfasst alle Mechanismen des menschlichen Körpers zur Aufrechterhaltung einer konstanten Körperkerntemperatur von etwa 37°C. Der Stoffwechsel und die mechanischen Abläufe des Körpers sind auf eine optimale „Betriebstemperatur“ angewiesen. Zu den wichtigsten temperaturabhängigen Prozessen zählen der Stoffwechsel, der Sauerstofftransport und die Muskelaktivität. Der AkuRy Informations-Chips enthält Frequenzen, Informationen und Formeln, welche die Thermoregulationen im Körper unterstützen.



LEA - Life Energy Activator/Lebensenergie Aktivator
Die vielfältigen Funktionskreisläufe im Körper erhalten Optimierungsimpulse (Zellmilieu, Organ-, Drüsen-, Gehirn- und Nervenfunktionen), damit die Lebensenergie frei fließen kann und der Körper gut funktionieren kann.



LEM - Lebermetabolismus
Die Leber ist die größte Drüse des menschlichen Organismus. Zudem ist sie ein lebenswichtiges Organ, da der Leberstoffwechsel im Zentrum des gesamten Stoffwechsels steht. Der Informations-Chip enthält Frequenzen und Formeln, welche die komplexen Prozesse des Leberstoffwechsels unterstützen und regulieren.



LEP - LEPTIN
Ist ein Hormon, das an der Steuerung von Hunger- und Sättigungsgefühl beteiligt ist. Die im Chip enthaltenen Frequenzen sollen zur optimalen Appetitregulierung beitragen.



LGS - Leaky Gut Syndrom
„Leaky Gut“ ist ein Begriff aus dem Englischen und bedeutet nichts anderes als durchlässiger Darm. Bei der Erkrankung ist die Schutzfunktion der Darmschleimhaut gegen Krankheitserreger und Toxine empfindlich gestört. Die Darmmembran wird durchlässig – schädliche Stoffe gelangen ungehindert in den Blutkreislauf. Das Immunsystem reagiert mit entzündlichen und allergischen Prozessen. Der Chip enthält Frequenzen und Formeln, die das darmeigene Immunsystem, den sehr komplexen Metabolismus des Darms und die Schutzfunktion der Darmschleimhaut unterstützen und regulieren.



**LIF - Find Your Life Purpose and Path
Finde Deinen Lebenszweck und Lebensweg**
Diese Frequenzen unterstützen energetisch bei der Suche nach der Lebensaufgabe und dem Lebensweg.



LIN - Relief/Linderung
Der durch physische und/oder psychische Wunden entstandene schmerzhafteste Energiestau kann gelindert oder aufgelöst werden, wodurch mehr Wohlbefinden entstehen kann.



LUN - Lunge
Die Lunge ist zuständig für die Aufnahme von Sauerstoff aus der Atemluft ins Blut und die Abgabe von Kohlendioxid aus dem Blut an die Luft, die ausgeatmet wird. Die eingeatmete Luft gelangt über die Luftröhre in die beiden Hauptbronchien, die jeweils in einen der beiden Lungenflügel führen. Der Informations-Chip unterstützt die Funktion der Lunge.



LYM - Lymphatic System/Lymphatisches System
Trägt auf der energetischen Ebene zu einem optimalen Lymphfluss bei.



MAG - MAGEN
Die Hauptaufgabe des Magens ist es, die Nahrung vorübergehend zu speichern, um diese dann gleichmäßig in kleinen Mengen an den Darm zur weiteren Verdauung weiterzugeben. Ohne Magen müsste der Mensch die Nahrung über den Tag verteilt in vielen kleinen Portionen einnehmen. Der Informations-Chip unterstützt die Funktion des Magens.

MCC

Microcirculation
Mikrozirkulation

www.akury.de

MCC - Mikrozirkulation (MCC)

Der Chip enthält eine Vielzahl von Frequenzen, die zur optimalen Durchblutung des Kapillarnetzes, Stoffaustausch zwischen Blut und Gewebe, zur Zellversorgung mit Sauerstoff und den Nährstoffen beitragen soll. Damit eingebunden ist der Abtransport der Stoffwechsel und Abbauprodukte. Eine optimale Mikrozirkulation soll zu einem bestmöglichen Funktionszustand der Organsysteme beitragen. Zusätzlich sind Informationen eingegeben, die zu einem optimalen Zustand der Blutgefäße führen (Frei von Ablagerungen, flexibel und elastisch) In dem Chip sind auch die Frequenzen für eine optimale Sauerstoffversorgung und Mitochondrien-Regeneration eingegeben. Zu diesem Chip gibt es auch ein Pflaster.

MEL

Melatonin

www.akury.de

MEL - Melatonin

ist ein Hormon, das den Schlaf reguliert. Es gibt den Takt für unsere Hormonzyklen an. Mangel an Melatonin bedeutet Müdigkeit und Antriebslosigkeit sowie die bei „Burnout“ auftretenden Schlafstörungen

MEM

Memora
Erinnerung

www.akury.de

MEM - Memory/Erinnerung

Mit einer klaren Zentriertheit kann die Aufnahmefähigkeit zum Lernen erhöht und die Gedächtnisleistung verbessert werden.

MEP

Menopause

www.akury.de

MEP - Menopause

Der akury Informations-Chip „Menopause“ soll dabei helfen, die während der Wechseljahre auftretenden Beschwerden, wie Hitzewallungen, Schweißausbrüchen, Schlafstörungen, Stimmungsschwankungen, Gewichtszunahme und trockenen Schleimhäuten abzumildern.

MES

Optimal
Menstruation

www.akury.de

MES - Optimale Menstruation

Zahlreiche Frauen im fortpflanzungsfähigen Alter leiden an heftigen Schmerzen im Unterbauch. Dieses Phänomen bezeichnen Mediziner als „primäre Dysmenorrhoe“. Der akury Informations-Chip „Optimale Menstruation“ soll dazu beitragen, die während der Menstruation auftretenden Beschwerden zu lindern.

MIG

Mild and
Gentle

www.akury.de

MIG - Mild and Gentle

Der Chip enthält Frequenzen, die auf energetischer Ebene die Entspannung im Hals-Nacken-Bereich unterstützen.

MIP

Spleen/Pancreas
Milz/Pankreas

www.akury.de

MIP - Milz

Die Milzfunktion spielt eine wichtige Rolle für das Immunsystem: Das kleine Organ ist an der Bildung, Reifung und Speicherung der Lymphozyten beteiligt - einer Untergruppe der weißen Blutkörperchen, die wichtig für die Abwehr von Krankheitserregern ist. Außerdem produziert die Milz mit den Makrophagen (Fresszellen) weitere Abwehrsoldaten. Der Informations-Chip unterstützt die wichtigen Funktionen der Milz.

MIR

Mitochondrial
Regulation
Mitochondrien
Regulation

www.akury.de

MIR - Mitochondria Regeneration

Der Chip unterstützt die Reinigung und Aktivierung der Mitochondrien auf der energetischen Ebene.

MOT

Motivation

www.akury.de

MOT - Motivation

Die Motivation ist der innere Antrieb und die Bereitschaft, etwas zu tun. Der Chip enthält Frequenzen, die den Antrieb, Ansporn, Anreiz, Interesse und die Lust zu handeln und ein Ziel beharrlich zu verfolgen, fördern.

MSN

Neuronal
Synchronization

www.akury.de

MSN - Neuronal Synchronization

Der Chip enthält Frequenzen zur Synchronisierung der Neuronen.

MST

Mental Strength
Mentale Stärke

www.akury.de

MST - Mental Strength/Mentale Stärke

Ob Freizeit-, Leistungssportler, Student oder Topmanager, die mentale Stärke macht es oft aus, noch erfolgreicher zu sein. Dieser akury-Informationen-Chip fördert die Fähigkeit, auf den Punkt genau, fokussiert und konzentriert zu sein, um die optimale Leistung abrufen zu können. Er fördert die Fähigkeit des Visualisierens und des Vorstellungsvermögens, um über seine eigenen Grenzen hinaus zu denken und zu handeln.

MUS

Multiple sclerose
Multiples Sclerose

www.akury.de

MUS - Multiple Sklerose

Der Chip enthält Frequenzen, die das zentrale Nervensystem stabilisieren und auf Entzündungen im Gehirn und Rückenmark regulierend wirken kann. Der Informations-Chip enthält des Weiteren eine Formel, die im Rahmen einer negativen, d.h. hemmenden Regulation in Bezug auf neurodegenerative Erkrankungen sowie MS eingesetzt werden kann.

MUT

Man and animal
in harmony

Mensch und Tier
in Harmonie

www.akury.de

MUT - Mensch und Tier in Harmonie

Oft übernehmen unsere Haustiere die Sorgen und Krankheiten ihrer Besitzer und gehen dabei nicht selten bis an die Grenzen ihrer Lebenskraft.

Der Chip soll nicht nur die Schwingung zwischen Mensch und Tier ausgleichen, sondern auch das Immunsystem so stärken, dass es einen Schutz gegen Parasiten, Allergien, Pilze, hohen elektromagnetischen Feldern und negativen Umwelteinflüssen bietet. Der Chip ist in eine Kapsel integriert, die gut am Halsband anzubringen ist. Für Tiere, die kein Halsband tragen können, habe ich eine Energiekarte entwickelt, die in der Nähe des Tieres platziert werden kann.

NEN

Adrenal Glands
Nebennieren

www.akury.de

NEN - Nebennieren

Jede Nebenniere besteht aus zwei Anteilen: im Inneren das Nebennierenmark, und außen die Nebennierenrinde. Im Nebennierenmark werden vor allem die Stresshormone Adrenalin und Noradrenalin gebildet und in der Nebennierenrinde vor allem die Hormone Aldosteron, Cortisol und DHEA. Sowohl der Ausfall der Nebennierenhormone als auch eine Überproduktion der verschiedenen Nebennierenhormone führt zu Krankheitsbildern. Der Informations-Chip enthält Frequenzen und Formeln, welche die Nebennieren in all ihren Funktionen unterstützen.

NES

Parathyroids
Nebenschilddrüsen

www.akury.de

NES - Nebenschilddrüsen

Die Nebenschilddrüse besteht aus vier einzelnen etwa erdnussgroßen Drüsen, den Epithelkörperchen. Sie liegen unmittelbar hinter der Schilddrüse im Halsbereich. Die Nebenschilddrüse produziert das sogenannte Parathormon, das im menschlichen Körper den Kalzium- und Phosphathaushalt reguliert. Das Parathormon senkt die Menge an Phosphat und erhöht die Menge an Kalzium im Blut. Die beiden Mineralien sind am Knochenauf- und -abbau beteiligt. Wenn die Nebenschilddrüse normal funktioniert, halten sich der Aufbau und der Abbau des Knochens die Waage. Der Informations-Chip enthält Frequenzen und Formeln, welche die Funktionen der Nebenschilddrüsen unterstützen und die Produktion des Parathormon regulieren.

NEU

Neutrality
Neutralität

www.akury.de

NEU - Neutrality/Neutralität

Kann unterstützend wirken, die Position des neutralen Beobachters einzunehmen.

NHN

Nerves, Hormones,
Neurotransmitters

www.akury.de

NHN - Nerven, Hormone, Neurotransmitter

Dieser Chip enthält Frequenzen zur Regenerierung der Nerven. Auf der energetischen Ebene werden die Durchlässigkeit des Nervenfasersystems sowie die optimale Weitergabe von Informationen durch die Neurotransmitter und Hormone unterstützt.



NIR - Nieren

Die wichtigste Funktion dieser Organe ist die Entgiftung. Die Nieren sorgen für die Ausscheidung von Stoffwechselprodukten und Giftstoffen über den Urin. Der Informations-Chip enthält Frequenzen und Formeln, welche die Entgiftungsprozesse und weiteren Funktionen der Nieren unterstützen.



NOR - Noradrenalin

Ist ein wichtiger aktivierender Botenstoff des zentralen vegetativen Nervensystems (Sympathikus). Herzkreislauf, Atmung, Stoffwechsel und die Magen-Darmfunktionen werden durch das vegetative Nervensystem gesteuert. Das erklärt auch, warum manche Menschen mit Magen- und Darmproblemen auf eine Stressbelastung reagieren. (Reizmagen, Reizdarm).



NOW - Normal Weight/Normales Gewicht

Durch gezielte Impulse werden die Selbstregulierungsmechanismen auf allen Ebenen aktiviert und harmonisiert, so dass u.a. unterdrückte emotionale Mangelzustände bewusst werden können und nicht durch Essen kompensiert werden müssen.



NPO - Natural Power/Kraft aus der Natur

Diese Frequenzmustern helfen, die positive Kraft aus der Natur zu erkennen und zu nutzen.



OCH - Optimal Cell Hydration

Enthält Frequenzmuster, die auf energetischer Ebene ein Feld für die optimale Zellhydratation bilden.



OME - Optimal Metabolism

Diese Frequenzen bringen auf energetischer Ebene alle Stoffwechselfunktionen ins Gleichgewicht.



ORX - Orexin plus

Ist ein Neuropeptid-Hormon, das im Hypothalamus gebildet wird und Einfluss auf das Essverhalten und den Schlafrythmus hat. Weitere Wirkungen werden im autonomen Nervensystem, im Flüssigkeitshaushalt und Energiestoffwechsel vermutet.



OSF - Optimal Skin Function/Optimale Hautfunktion

Die Haut wird in ihren vielfältigen Funktionen optimal unterstützt.



ÖST - Estrogen/Östrogen

Der akury Informations-Chip „Östrogen“ soll dazu beitragen, den Östrogenspiegel auf einem optimalen Niveau zu halten. Östrogene sorgen für das Wachstum der Brust und der Muskulatur in der Gebärmutter, für die Schleimbildung im Gebärmutterhals, und die Geschmeidigkeit der weiblichen Geschlechtsorgane.



OTO - Oxytocin Pattern

Dieser Chip schafft ein Oxytocin-ähnliches Resonanzmuster.

OXY Oxygen Balance

www.akury.de

OXY - Oxygen Balance

Der Chip hilft bei der Balance von offener und versteckter Sauerstoffunterversorgung sowie bei oxidativem Stress.

PAN

Protection and
Neutrality
Schutz und
Neutralität
www.akury.de

PAN - Protection and Neutrality/Schutz und Neutralität

Als energetischer Schutz vor störenden Einflüssen, Fremdenergien und Energieräubern trägt er dazu bei, in der eigenen Energie zu bleiben, sensibel zwischen meins und deins trennen zu können und den Raum und seine Grenzen zu wahren.

PAR

Parasites
Parasiten

www.akury.de

PAR - Parasites

Diese Frequenzmuster fördern auf energetischer Ebene ein parasitenfreies Milieu.

PAS

Parkinson

www.akury.de

PAS - Parkinson (PAS)

Mehr als 250.000 Menschen in Deutschland leiden unter dem Parkinson-Syndrom. Die Symptome umfassen eine Verlangsamung der Bewegung, eine Muskelsteifigkeit, ein Zittern und eine gestörte Haltungsstabilität. Die Ursache ist die Veränderung einer bestimmten Kernregion im Gehirn, der so genannten Substantia nigra. Beim Parkinson sterben die Zellen der Substantia nigra beschleunigt ab. Dies führt dazu, dass zu wenig Dopamin freigesetzt wird, welches als Signalgeber zwischen den Nervenzellen wichtig ist. Ein erheblicher Mangel an Dopamin ist verantwortlich für den Verlust der Muskelkontrolle und aller weiteren Symptome. Der Chip enthält Frequenzen, die dazu beitragen sollen, den beschleunigten Sterbeprozess der Zellen in der Substantia nigra zu hemmen/neutralisieren und genügend Dopamin freizusetzen.

PEA

Phenethylamin

www.akury.de

PEA - Phenethylamin

Wurde in Pflanzen (Kakaobohnen) nachgewiesen und es kommt auch in unserem Körper vor. Es wird als Stammsubstanz vieler Halluzinogene, die mit dem Entstehen von Lust- und Glücksempfindung verbunden sind. Dieser Glücksbotenstoff wird oft zitiert, weil er auch in Schokolade enthalten ist.

PEP

Optimal Performance
Optimale Leistung

www.akury.de

PEP - Optimal Performance/Optimale Leistung

Mit einer ausgewogenen Körperspannung, erhöhten Aufmerksamkeit und gesammelten Zentriertheit werden Körper und Geist vorbereitet, mit Schwung und Elan leistungsfähig durch den Tag zu gehen.

PER

Pericardium
Perikard

www.akury.de

PER - Perikard

Das Herz ist im Brustkorb in eine Gewebeshülle, den Herzbeutel eingebettet. Dieser Beutel heißt Perikard und besteht aus Bindegewebe. Diese Blutgefäße versorgen das Herz mit Sauerstoff und Nährstoffen. Der Informations-Chip unterstützt die Funktion des Herzbeutels.

PNP

Polyneuropathy
Polyneuropathie

www.akury.de

PNP - Polyneuropathie

Polyneuropathie ist der Oberbegriff für bestimmte Erkrankungen des peripheren Nervensystems, die mehrere Nerven betreffen. Abhängig von der jeweiligen Ursache können motorische, sensible oder auch vegetative Nerven gemeinsam oder auch schwerpunktmäßig betroffen sein. Der AkuRy Informations-Chip enthält Frequenzen, Informationen und Formeln, welche die Nervenfunktion im Gehirn, Rückenmark, der motorischen Nerven und der Nerven des Verdauungs- und Atmungssystems positiv unterstützen.

POT

Positiv Thinking
Positiv Denken

www.akury.de

POT - Positive Thinking/Positiv Denken

Mit mehr Gelassenheit und Herzensruhe ist es möglich, Abstand zu einer Situation zu bekommen und durch die neue Perspektive eine andere Bewertung vornehmen zu können.

PRO

Progesterone
Progesteron

www.akury.de

PRO - Progesteron

Ist ein Sexualhormon, das vor allem im weiblichen Körper gebildet wird. Es ist unter anderem für die Vorbereitung und Aufrechterhaltung einer Schwangerschaft wichtig. Die im Chip enthaltenen Frequenzen sollen dazu beitragen, den Progesteron-Spiegel im Bereich der Normwerte zu halten.

PTT

Prostate
Prostata

www.akury.de

PTT - Prostate/Prostata

Der Chip enthält Informationen, die zur Entspannung der glatten Muskulatur in der Prostata und am Blasenhalss beitragen sollen. Er soll beim Wasserlassen unterstützen und dazu beitragen, die Blase komplett zu leeren.

PUB

Puberty (f)
Pubertät (w)

www.akury.de

PUB (w) - Puberty/Pubertät (w)

Die in dem Chip enthaltenen Informationen sollen die normale Entwicklung der Geschlechtsorgane bis zur Geschlechtsreife unterstützen. Er soll das Zusammenspiel zwischen Hypothalamus und der Hypophyse fördern, um die optimale Menge an Hormonen auszuschütten, die für die Muskeln und Knochenzellen erforderlich sind. Bei Mädchen soll er die Ausschüttung von Östrogen und Progesteron regulieren. Ferner soll er das Selbstbewusstsein und die Risikoeinschätzung steuern. Der Pubertätszyklus sollte ohne große Stimmungsschwankungen verlaufen.

PUB

Puberty (m)
Pubertät (m)

www.akury.de

PUB (m) - Puberty/Pubertät (m)

Die in dem Chip enthaltenen Informationen sollen die normale Entwicklung der Geschlechtsorgane bis zur Geschlechtsreife unterstützen. Er soll das Zusammenspiel zwischen Hypothalamus und der Hypophyse fördern, um die optimale Menge an Hormonen auszuschütten, die für die Muskeln und Knochenzellen erforderlich sind. Bei Jungen soll er die Ausschüttung von Testosteron regulieren. Ferner soll er das Selbstbewusstsein und die Risikoeinschätzung steuern. Der Pubertätszyklus sollte ohne große Stimmungsschwankungen verlaufen.

RAC

Ghrelin

www.akury.de

RAC - Rapid Acclimatization/Schnelle Akklimatisierung

Ähnlich wie beim FA-Chip helfen die Impulse, sich auf der physischen Ebene schnell an wechselnde Umweltfaktoren anzupassen (z.B. Wetterfühligkeit, Kälte-, Wärmeempfinden)

RBB

Ghrelin

www.akury.de

RBB - Recharge the Body Batteries

Aufladen der Körper Batterien

Der feinstoffliche Körper wird ins Gleichgewicht gebracht und energetisch aufgeladen, was auch positive Auswirkungen auf den physischen Körper haben kann.

REC

Quick Recovery
Schnelle Erholung

www.akury.de

REC - Quick Recovery/Schnelle Erholung

Dieser Chip soll nach einer geistigen und/oder körperlich anstrengenden Phase zu einer schnellen Erholung führen. Ferner soll er zur bestmöglichen Sauerstoffaufnahme und – Verwertung sowie zur schnelleren Entgiftung und zum Abtransport von Schlackstoffen aus den Organen und im Blut beitragen. Er eignet sich besonders gut für Sportler und Menschen, die geistig und körperlich hohe Anforderungen erfüllen müssen.

REF Reflux

www.akury.de

REF - Reflux

Der Begriff Reflux bezeichnet den Rückfluss des säurehaltigen Mageninhalts in die Speiseröhre. Eine Refluxkrankheit liegt vor, wenn deshalb entweder Beschwerden auftreten oder die Schleimhaut der Speiseröhre sich verändert. Der Fachbegriff für die Speiseröhre ist Ösophagus. Entzündet sich die Schleimhaut des Ösophagus aufgrund der Reizung durch die aggressive Magensäure, sprechen Mediziner von einer Refluxösophagitis. Der Magen produziert Salzsäure, um Nahrungsbestandteile zu verdauen und Krankheitserreger abzutöten. Verschließt der Muskel am Ende der Speiseröhre den Mageneingang nur unzureichend, kann saurer Mageninhalt in die Speiseröhre aufsteigen. Der Informations-Chip enthält Frequenzen und Formeln, welche die Schließmuskelfunktion unterstützen.

REK Reboot Kick Neustrart

www.akury.de

REK - Reboot Kick/Neustart

Ein Computer, der lange nicht benutzt wurde oder dessen Akkus leer sind, benötigt einen Impuls, um ihn wieder hochfahren zu können. So ist es auch beim Menschen, dessen Akkus nahezu leer sind, und der aus der Phase der Energielosigkeit oder einer gar tiefen Depression wieder herauskommen will. Der Reboot Kick Informationschip soll ihn dabei unterstützen, aus dieser Situation herauszukommen.

RES Resistant Resistent

www.akury.de

RES - Resistent

Eine Allergie ist eine überschießende Abwehrreaktion des Immunsystems auf bestimmte und normalerweise harmlose Umweltstoffe. Der Chip gibt dem Körper auf der energetischen Ebene Impulse, das Immunsystem wiederherzustellen und aufrechtzuerhalten, um gegen Allergene resistent zu sein.

REX Relaxation Entspannung

www.akury.de

REX - Relaxation/Entspannung

Ein Großteil der Menschen fühlen sich heute „stressgeplagt“. Die Hetze des Alltags macht uns mehr und mehr zu schaffen und kann unsere Gesundheit beeinträchtigen. Der Informations-Chip „Relaxation“ soll helfen, das Anspannungsniveau zu senken. Man könnte ihn auch als „Anti-Stress-Chip“ bezeichnen.



RNA - Ribonukleinsäure

Die RNA besteht ebenso wie die DNA aus einem Zuckerphosphat-Rückgrat sowie einer Abfolge von Basen. Im Unterschied zur DNA ist der Zucker in der RNA die Ribose, und eine der vier Basen, nämlich Thymin (T) ist ersetzt durch Uracil (U). Der wichtigste Unterschied zur DNA ist aber, dass die RNA nicht als Doppelhelix, sondern als einzelner Strang vorkommt. Die Aufgabe der RNA besteht darin, die in der DNA gespeicherte Information zu transportieren und zu übersetzen. Sie beeinflusst aber auch die Genaktivität.

Der Chip enthält Frequenzen und Formeln, welche die wichtigen Aufgaben der RNA unterstützen. Er soll dazu beitragen, fehlerhafte DNA-Sequenzen zu entfernen und den korrekten Code über die Reparaturmechanismen in der Zelle zu ersetzen. Dieser Vorgang kann auch über die Boten-RNA aktiviert werden, wodurch ein funktions-fähiges Protein erzeugt wird.

ROA

Rid of Addiction
Befreiung von
der Sucht

www.akury.de

ROA - Rid of Addiction/Befreiung von der Sucht

Diese Frequenzen unterstützen energetisch bei der Befreiung von Sehnsüchten und Abhängigkeiten.

rT3

Triiodthyronin

www.akury.de

rT3 - Triiodthyronin, auch Liothyronin,

ist eines von zwei wichtigen Schilddrüsenhormonen. Es ist das wirksamste Hormon der Schilddrüse und übertrifft in seiner Wirksamkeit das zweite Iod-haltige Schilddrüsenhormon Tetraiodthyronin, auch Thyroxin oder Levothyroxin genannt.

SBB

Acids Bases
Balance
Säuren Basen
Balance

www.akury.de

SBB - Acids Bases Balance/Säuren Basen Balance

Der Chip sorgt für einen ausgeglichenen Säuren-Basen-Haushalt.

SDD

Thyroid gland
Schilddrüse

www.akury.de

SDD - Schilddrüse

Die Schilddrüse ist eine lebenswichtige Hormondrüse. Sie spielt eine große Rolle für den Stoffwechsel, das Wachstum und die Reifung des Körpers und hilft dabei, zahlreiche Körperfunktionen zu regulieren. Dazu gibt sie stetig eine bestimmte Menge an Schilddrüsenhormonen ins Blut ab. Benötigt der Stoffwechsel in bestimmten Situationen, wie zum Beispiel bei Kälte, im Wachstum oder während der Schwangerschaft mehr Energie, bildet sie entsprechend mehr Hormone. Der AkuRy Informations-Chips enthält Formeln, Frequenzen und Informationen, welche die optimale Funktion der Schilddrüse unterstützen.

SEE

See Clarity
Klarheit

www.akury.de

SEE - See Clarity/Klarheit

Der Chip verbessert und verfeinert das Sehen auf mentaler Ebene und unterstützt die Klarheit im Erkennen und Visualisieren.

SEH

Eyesight
Sehkraft

www.akury.de

SEH - Eyesight/Sehkraft

Der Chip soll die Sehleistung auf der physischen Ebene verbessern und stabilisieren.

SEN

Harmonize
all Senses
Harmonisierung
aller Sinne

www.akury.de

SEN - Harmonize all Senses/Harmonisierung aller Sinne

Diese Frequenzen unterstützen alle Sinne (inclusive 6. und 7. Sinn), so dass sie zu 100 % präsent sein können, harmonisch und optimal miteinander arbeiten.

SEP

Separation
Abgrenzung

www.akury.de

SEP - Separation/Angrenzung

Der Chip hat die Aufgabe, sich in angebrachten Situationen abzugrenzen und auch NEIN sagen zu können, ohne dabei Schuldgefühle oder Angst vor Ablehnung zu haben.

SER

Serotonin

www.akury.de

SER - Serotonin

Ist als das körpereigene Antidepressivum (Glückshormon) bekannt. Es ist ein dämpfend-entspannend und stark stimmungsaufhellend wirkender Neurotransmitter, schlaffördernd, antidepressiv, schmerzhemmend und motivationsfördernd. Zudem beeinflusst Serotonin positiv das Sättigungsempfinden und wirkt damit appetitregulierend.

SIR

Strong Immune
System
Regeneration

www.akury.de

SIR - Strong Immune System Regeneratio Starkes Immunsystem Regeneration

Der Chip gibt dem Körper auf der energetischen Ebene Impulse, ein intaktes Immunsystem wiederherzustellen bzw. aufrechtzuerhalten.

SOS

Rescue
Notfall

www.akury.de

SOS - Notfall

Dieser Chip soll in Notfällen die innere Anspannung, psychischen Stress und Unruhe schnell harmonisieren. Er unterstützt die innere Balance bei psychischen Verletzungen und wirkt ausgleichend bei Panik und Verzweiflung. Er ist anwendbar nach dem Tod einer nahestehenden Person, vor einer OP, nach dem Erhalt einer schlimmen Nachricht oder bei Ängsten.

SRC

Self-esteem
Self-respect
Self-confidence

www.akury.de

SRC - Self Confidence/Selbstvertrauen

Self-esteem, Self-respect, Selfconfidence: Diese Frequenzen stärken das Selbstvertrauen und fördern die Selbstachtung und den Selbstwert.



SYS - System

Ein ausbalanciertes System, in dem Körper, Geist und Seele in einem harmonischen Gleichgewicht sind ist die Grundlage für natürliche Lebensqualität, Ausgeglichenheit und innere Harmonie. Ein System ist wie ein Mosaik, in dem die einzelnen Teile in sich fertig sind. Zusammen ergeben sie jedoch ein einzigartiges Kunstwerk. Sowohl die einzelnen Teile als auch die Beziehung und die Zusammenhänge zwischen den einzelnen Teilen ist wichtig, denn alles zusammen ergibt erst ein fertiges und abgerundetes Bild.

Der Chip soll die entsprechenden Systeme harmonisieren und die natürliche Ordnung wieder herstellen. Jedes Teil soll an seinen Platz und die ihm zugeordnete Aufgabe erfüllen und seinen Teil zum großen Ganzen beitragen.



TES - Testosteron

Das klassische, männliche Geschlechtshormon Testosteron ist auch bei Frauen nachweisbar. Wird zu wenig davon produziert, führt das sozusagen zu einem Verlust der Lust. Der akury Informations-Chip „Testosteron“ soll dazu beitragen, den Testosteronspiegel auf einem optimalen Niveau zu halten.



THA - Thinking Advantage

Der Chip verbessert, optimiert und reaktiviert die neuronale Vernetzung der einzelnen Gehirnareale. Dies kann zu einer spürbaren Schärfung der Sinnesorgane und zu einer höheren Klarheit und Wachheit im Denken führen.



THY - Thymusdrüse

Der Thymus (Thymusdrüse, Bries) ist ein wichtiger Teil des Immunsystems. Im Thymus bekommen bestimmte weißen Blutkörperchen (Lymphozyten) ihre immunologische Prägung, gleichzeitig wird auch die Reifung krankheitsbekämpfender T-Zellen durch Thymushormone stimuliert. Die Thymusdrüse ist nur in der Kindheit und Jugendzeit aktiv.

Die im Chip enthaltenen Frequenzen und Formeln sollen zu einer optimalen Funktion der Thymusdrüse beitragen.



TIN - Tinnitus

Einen beginnenden Tinnitus können wir zunächst keinem bekannten Ton zuordnen und emotional nicht begreifen. Daher signalisiert das Unterbewusstsein Gefahr, instinktiv reagiert der Betroffene mit Panik und fühlt sich dem fremden Geräusch hilflos ausgeliefert. Die daraus resultierende Sensibilität für das Geräusch, macht die Wahrnehmung oft nur noch stärker. Der Chip unterstützt die Umwandlung des Tinnitus-Tones zu einem bereits bekannten Ton und vermittelt dem Bewusstsein, keinerlei Gefahr mehr ausgeliefert zu sein. Er fördert die korrekte Verarbeitung von Informationen des Hörnervs.



TOX - Toxine

In Verbindung mit dem AUS (Ausleitungschip) unterstützt Toxins auf der energetischen Ebene die Ausleitung organischer Toxine, die von Bakterien oder Pilzen als Stoffwechselprodukte im Körper freigesetzt werden oder durch natürliche Giftstoffe in Form von Lebensmitteln in den Körper gelangen und ihn belasten.



VIP - Vasoaktives intestinales Peptid

bezeichnet ein gastrointestinales Peptidhormon, das aus 28 Aminosäuren besteht. VIP wird im Duodenum gebildet, wenn dort Fette auftreten



VIR - Virus

Der Informations-Chip enthält Frequenzen und Formeln, die für eine immunitäre Selbstregulation bei allen sowohl akuten als auch chronischen infektiösen, viral bedingten Vorgängen zuständig sind.

VJG
Rejuvenation
Verjüngung
www.akury.de

VJG - Verjüngung

Um den Alterungsprozess zu stoppen und sich zu verjüngen, sind die folgenden Eigenschaften von wesentlicher Bedeutung:

- Eine optimale Immunaktivität, die den schnellen Abtransport abgestorbener/seneszenter Zellen gewährleistet
- Die optimale Reaktivierung der Selbstheilungskräfte des Körpers
- Eine optimale Thymusfunktion zur Reifung der T-Zellen
- Eine optimale Oxytoxin-Konzentration zur Bildung von frischen Muskelzellen
- Ein hoher Sirtuin-Gehalt in den Zellen, verbunden mit einem optimalen NAD+-Spiegel
- Die Erhaltung/Neubildung der Telomere-Ursprungslänge nach jeder Zellteilung
- Die Ökumenisierung des Stoffwechsels, optimaler Säuren-Basen-Haushalt und ein gut funktionierendes lymphatisches- und Herz-Kreislauf-System

Die AkuRy Informations-Chips enthalten die zur Verjüngung erforderlichen Frequenzen, Formeln und Informationen.

VNA
Vagus-Nerve-
Activator
www.akury.de

VNA - Vagus-Nerv-Aktivator

Der Vagus-Nerv ist der längste Gehirnnerv unseres Körpers. Er verbindet das Gehirn mit vielen wichtigen Organen des Körpers, inklusive Darm, Herz und Lungen – und ist mit einer Erklärung, warum viele psychosomatische Beschwerden den Darm (Reizdarm) und das Herz (Herzstolpern) betreffen. Der Vagus-Nerv ist ein wichtiger Teil des parasympathischen Nervensystems. Dieses beeinflusst die Atmung, Verdauung und auch die Herzfrequenz.

All diese Dinge können letztendlich auch Einfluss auf die psychische Gesundheit haben. Die AkuRy Informations-Chips enthalten Formeln, Frequenzen und Informationen, die einen positiven Einfluss auf die regulierenden Mechanismen des vagalen Tonus ausüben.

VOR
Prevention
Vorsorge
www.akury.de

VOR - Vorsorge

Dies ist ein reiner Testchip für Therapeuten, der auf Neoplasmen hinweisen könnte.

WHY
Why?
Warum?
www.akury.de

WHY - Why/Warum?

Könnte zum inneren Abstand beitragen, die Intuition fördern, die Ursachen und Lernerfahrungen einer gegenwärtig schwierigen Situation zu erkennen und zu verstehen.

**28,00 Euro inklusive 19 % MwSt.,
zuzüglich Versandkosten, verfügbar in 1 - 5 Tagen¹.**

ZIL
Back to Life
Zurück ins Leben
www.akury.de

ZIL - Back to Life/Zurück ins Leben

Der Chip enthält Frequenzen, die uns nach schwerer Krankheit oder einem traumatischen Erlebnis (Verlust eines Menschen, Unfall etc.) unterstützen, in unser Leben zurückzufinden.



AkuRy Informations-Chips im Set.

Die Sets bestehen aus 8, 16 oder 35 Chips Ihrer Wahl. Jeder Chip darf im Set nur einmal bestellt werden. Wählen Sie Die Chips aus, die Sie benötigen.

Die große Holzaufbewahrungsbox besteht aus 35 Feldern, in der Sie Ihre ausgewählten Chips übersichtlich aufbewahren können.



Die Wirkweise der akury Informations-Chips:

Jede Zelle, jedes Organ und sogar jeder Organismus hat sein spezifisches, unverwechselbares Eigenfrequenzspektrum. Die Schwingung einer Substanz kann nur dann eine Wirkung auslösen, wenn sie durch ihre Schwingung eine andere Substanz zum Mitschwingen (Resonanz) veranlasst. Praktisch können aus der Vielzahl der auf den Körper einwirkenden Frequenzmuster nur jene zur Wirkung (Reaktion) führen, die eine Resonanz auslösen können. Die akury Informations-Chips sind mit themenbezogenen Schwingungen „informiert“ und übertragen diese Schwingung auf den Organismus.

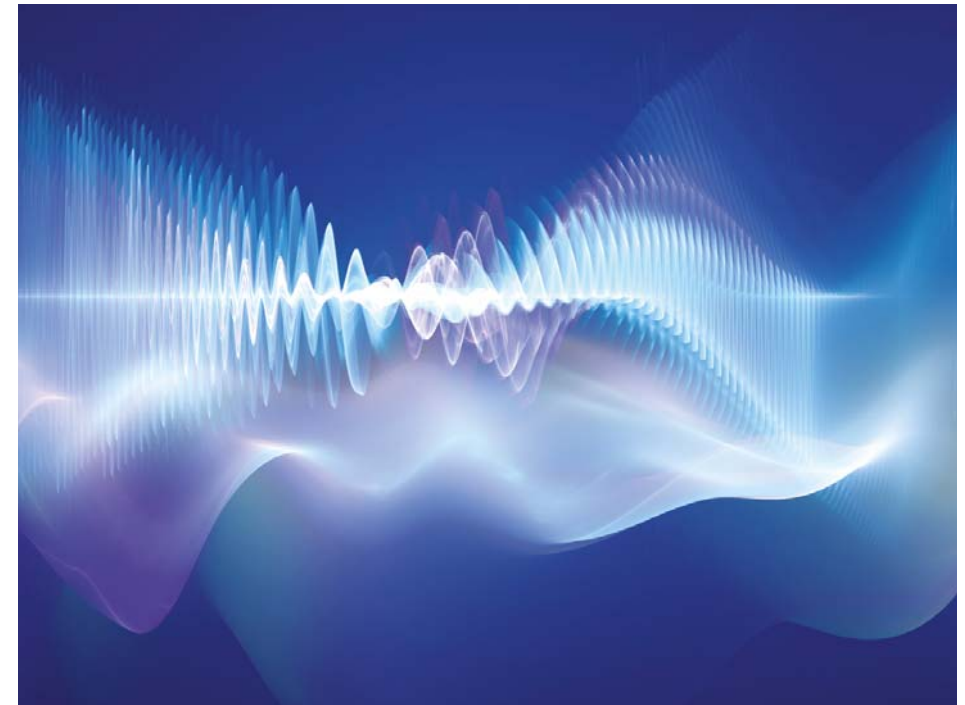

Anwendung:

Der akury Informations-Chip wird in einer Acrylglaskapsel geliefert und wird üblicherweise am Körper, z.B. in der Hosentasche getragen. Informations-Chips, die über Nacht wirken sollen (z.B. Deep and restful Sleep) können ggf. auf dem Nachttisch am Kopfende des Bettes fixiert werden.

Bitte beachten:

Der akury Informations-Chip behält seine Wirkung auch 10 Jahre nach Kauf nachweislich zu 100 Prozent bei. Dafür darf der Chip nicht aus der Laminierfolie herausgetrennt werden.



akury®
well-being solutions

Tapes für den alltäglichen Gebrauch

Die eigene Kraft, Energie
und Befindlichkeit selbst steuern.



LIN-Tape

Das akury Linderungs-Tape

soll eine Vertrauensbrücke zwischen dem Produkt und dem Kunden bilden. Der Kunde soll sich von der Wirkkraft des akury Linderungs-Tapes überzeugen und Vertrauen in die Produktqualität der bereits bestehenden akury Informations-Chips gewinnen. Danach wird er sich entscheiden, ob er weitere Tapes kauft oder auf den entsprechenden Informations-Chip umsteigt.

Anwendung:

Das „Linderungs-Tape“ auf den Schmerzpunkt oder zwischen zwei Schmerzpunkte kleben, in dem die weiße mit „Pino“ gekennzeichnete Folie abgezogen wird. Das Tape hat eine starke Haftkraft und kann auch beim Duschen getragen werden. Je nach Klebepunkt kann es bis zu 4 Tagen haften. Danach verliert es seine Wirkkraft.

Warnhinweis:

Das Linderungs-Tape bitte nicht direkt auf Wunden, Verbrennungen, Schleimhäuten sowie Mund, Nase oder Augen kleben. Bei der Anwendung des Tapes kann es in seltenen Fällen zu Hautreizungen oder allergischen Reaktionen kommen. Beim Auftreten von unerwünschten Wirkungen ist die Behandlung sofort zu beenden und das Tape von der Haut zu entfernen. Bei bestehender Überempfindlichkeit gegen Pflaster oder Tapeverbände sollte das Tape zunächst an einer kleineren Hautstelle getestet werden. Dabei ist zu bedenken, dass es nicht nur zu allergischen Sofortreaktionen, sondern auch zu Spättyp-Reaktionen (nach ca. 24-48 Stunden) kommen kann.

Hinweise:

Wir haben das Tape von „Pino“ gewählt und es mit dem Einverständnis der Firma vere delt. Das Pino-Tape bietet für unsere Anwendungsbereiche optimal Voraussetzungen.

Laut der Produktbeschreibung der Firma „Pino“ ist das Tape:

- universell einsetzbar
- hält allen sportlichen Aktivitäten stand
- mit extrastarker Klebekraft für hohe Beanspruchung
- revolutionäres Trägermaterial aus leichtem Rayon, besonders wasserabweisend und schnell trocknend
- ideal geeignet auch für stark schwitzende Patienten
- sehr gute Hautverträglichkeit / besonders lange Tragedauer
- latexfrei / Medizinprodukt



ENT-Tape

Das akury Entzündungs-Tape

soll eine Vertrauensbrücke zwischen dem Produkt und dem Kunden bilden. Der Kunde soll sich von der Wirkkraft des akury Entzündungs-Tapes überzeugen und Vertrauen in die Produktqualität der bereits bestehenden akury Informations-Chips gewinnen. Danach wird er sich entscheiden, ob er weitere Tapes kauft oder auf den entsprechenden Informations-Chip umsteigt.

Anwendung:

Das „Entzündungs-Tape“ auf den Schmerzpunkt oder zwischen zwei Schmerzpunkte kleben, in dem die weiße mit „Pino“ gekennzeichnete Folie abgezogen wird. Das Tape hat eine starke Haftkraft und kann auch beim Duschen getragen werden. Je nach Klebepunkt kann es bis zu 4 Tagen haften. Danach verliert es seine Wirkkraft.

Warnhinweis:

Das Entzündungs-Tape bitte nicht direkt auf Wunden, Verbrennungen, Schleimhäuten sowie Mund, Nase oder Augen kleben. Bei der Anwendung des Tapes kann es in seltenen Fällen zu Hautreizungen oder allergischen Reaktionen kommen. Beim Auftreten von unerwünschten Wirkungen ist die Behandlung sofort zu beenden und das Tape von der Haut zu entfernen. Bei bestehender Überempfindlichkeit gegen Pflaster oder Tapeverbände sollte das Tape zunächst an einer kleineren Hautstelle getestet werden. Dabei ist zu bedenken, dass es nicht nur zu allergischen Sofortreaktionen, sondern auch zu Spättyp-Reaktionen (nach ca. 24-48 Stunden) kommen kann.

Hinweise:

Wir haben das Tape von „Pino“ gewählt und es mit dem Einverständnis der Firma vere delt. Das Pino-Tape bietet für unsere Anwendungsbereiche optimal Voraussetzungen.

Laut der Produktbeschreibung der Firma „Pino“ ist das Tape:

- universell einsetzbar
- hält allen sportlichen Aktivitäten stand
- mit extrastarker Klebekraft für hohe Beanspruchung
- revolutionäres Trägermaterial aus leichtem Rayon, besonders wasserabweisend und schnell trocknend
- ideal geeignet auch für stark schwitzende Patienten
- sehr gute Hautverträglichkeit / besonders lange Tragedauer
- latexfrei / Medizinprodukt



MCC-Tape

Das akury Bessere-Durchblutungs-Tape

soll eine Vertrauensbrücke zwischen dem Produkt und dem Kunden bilden. Der Kunde soll sich von der Wirkkraft des akury Durchblutungs-Tapes überzeugen und Vertrauen in die Produktqualität der bereits bestehenden akury Informations-Chips gewinnen. Danach wird er sich entscheiden, ob er weitere Tapes

kauft oder auf den entsprechenden Informations-Chip umsteigt. trauensbrücke zwischen dem Produkt und dem Kunden bilden. Der Kunde soll sich von der Wirkkraft des akury Linderungs-Tapes überzeugen und Vertrauen in die Produktqualität der bereits bestehenden akury Informations-Chips gewinnen. Danach wird er sich entscheiden, ob er weitere Tapes kauft oder auf den entsprechenden Informations-Chip umsteigt.

Anwendung:

Das „Bessere-Durchblutungs-Tape“ auf den betroffenen Punkt oder zwischen zwei Punlte kleben, in dem die weiße mit „Pino“ gekennzeichnete Folie abgezogen wird. Das Tape hat eine starke Haftkraft und kann auch beim Duschen getragen werden. Je nach Klebepunkt kann es bis zu 4 Tagen haften. Danach verliert es seine Wirkkraft.

Warnhinweis:

Das Durchblutungs-Tape bitte nicht direkt auf Wunden, Verbrennungen, Schleimhäuten sowie Mund, Nase oder Augen kleben. Bei der Anwendung des Tapes kann es in seltenen Fällen zu Hautreizungen oder allergischen Reaktionen kommen. Beim Auftreten von unerwünschten Wirkungen ist die Behandlung sofort zu beenden und das Tape von der Haut zu entfernen. Bei bestehender Überempfindlichkeit gegen Pflaster oder Tapeverbände sollte das Tape zunächst an einer kleineren Hautstelle getestet werden. Dabei ist zu bedenken, dass es nicht nur zu allergischen Sofortreaktionen, sondern auch zu Spättyp-Reaktionen (nach ca. 24-48 Stunden) kommen kann.

Hinweise:

Wir haben das Tape von „Pino“ gewählt und es mit dem Einverständnis der Firma vere delt. Das Pino-Tape bietet für unsere Anwendungsbereiche optimal Voraussetzungen.

Laut der Produktbeschreibung der Firma „Pino“ ist das Tape:

- universell einsetzbar
- hält allen sportlichen Aktivitäten stand
- mit extrastarker Klebekraft für hohe Beanspruchung
- revolutionäres Trägermaterial aus leichtem Rayon, besonders wasserabweisend und schnell trocknend
- ideal geeignet auch für stark schwitzende Patienten
- sehr gute Hautverträglichkeit / besonders lange Tragedauer
- latexfrei / Medizinprodukt



DRS-Tape Schlafgut-Tape

soll eine Vertrauensbrücke zwischen dem Produkt und dem Kunden bilden. Der Kunde soll sich von der Wirkkraft des akury Schlafgut-Tapes überzeugen und Vertrauen in die Produktqualität der bereits bestehenden akury Informations-Chips gewinnen. Danach wird er sich entscheiden, ob er weitere Tapes kauft oder auf den entsprechenden Informations-Chip umsteigt.

Anwendung;

Das akury Schlafgut-Tape einfach auf das Kopfkissen kleben (die weiße, mit „Pino“ gekennzeichnete Folie abziehen und das Tape auf den Kissenüberzug aufkleben). Das Tape hat eine starke Haftkraft und kann bis zum nächsten Waschen des Kissenüberzugs haften bleiben. Mit dem Abziehen vom Kissenüberzug verliert es seine Wirkkraft.

Warnhinweis:

Das Schlafgut-Tape bitte nicht direkt auf Wunden, Verbrennungen, Schleimhäuten sowie Mund, Nase oder Augen kleben. Bei der Anwendung des Tapes kann es in seltenen Fällen zu Hautreizungen oder allergischen Reaktionen kommen. Beim Auftreten von unerwünschten Wirkungen ist das Tape vom Kissenüberzug zu entfernen oder das Kissen umzudrehen, so dass der Hautkontakt mit dem Tape vermieden wird. (Das Tape behält dabei trotzdem die volle Wirkkraft). Bei bestehender Überempfindlichkeit gegen Pflaster oder Tapeverbände sollte das Tape auf die Rückseite des Kissenbezuges geklebt werden, um Hautkontakt zu vermeiden.

Hinweise:

Wir haben das Tape von „Pino“ gewählt und es mit dem Einverständnis der Firma verehelt. Das Pino-Tape bietet für unsere Anwendungsbereiche optimal Voraussetzungen.

Laut der Produktbeschreibung der Firma „Pino“ ist das Tape:

- universell einsetzbar
- hält allen sportlichen Aktivitäten stand
- mit extrastarker Klebekraft für hohe Beanspruchung
- revolutionäres Trägermaterial aus leichtem Rayon, besonders wasserabweisend und schnell trocknend
- ideal geeignet auch für stark schwitzende Patienten
- sehr gute Hautverträglichkeit / besonders lange Tragedauer
- latexfrei / Medizinprodukt

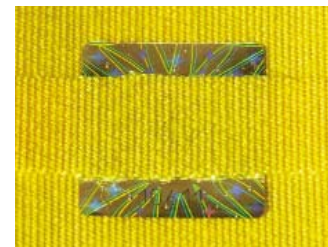

VNA-Tape Vagus-Nervape

Anwendung;

Der Vagus-Nerv ist der längste Gehirnnerv unseres Körpers. Er verbindet das Gehirn mit vielen wichtigen Organen des Körpers, inklusive Darm, Herz und Lungen – und ist mit eine Erklärung, warum viele psychosomatische Beschwerden den Darm (Reiz-Darm) und das Herz (Herzstolpern) betreffen. Der Vagus-Nerv ist ein wichtiger Teil des parasympathischen Nervensystems. Dieses beeinflusst die Atmung, Verdauung und auch die Herzfrequenz.

All diese Dinge können letztendlich auch Einfluss auf die psychische Gesundheit haben. Das Tape enthält wie der Chip Formeln, Frequenzen und Informationen, die einen positiven Einfluss auf die regulierenden Mechanismen des vagalen Tonus ausüben. Es wird einfach in die Nähe des 1. Halswirbels geklebt und hält seine Wirkkraft bis zu 5 Tagen.

Warnhinweis:

Das VNA-Tape bitte nicht direkt auf Wunden, Verbrennungen, Schleimhäuten sowie Mund, Nase oder Augen kleben. Bei der Anwendung des Tapes kann es in seltenen Fällen zu Hautreizungen oder allergischen Reaktionen kommen. Bei bestehender Überempfindlichkeit gegen Pflaster oder Tapeverbände sollte das Tape auf die Rückseite des Kissenbezuges geklebt werden, um Hautkontakt zu vermeiden.

Hinweise:

Wir haben das Tape von „Pino“ gewählt und es mit dem Einverständnis der Firma verehelt. Das Pino-Tape bietet für unsere Anwendungsbereiche optimal Voraussetzungen.

Laut der Produktbeschreibung der Firma „Pino“ ist das Tape:

- universell einsetzbar
- hält allen sportlichen Aktivitäten stand
- mit extrastarker Klebekraft für hohe Beanspruchung
- revolutionäres Trägermaterial aus leichtem Rayon, besonders wasserabweisend und schnell trocknend
- ideal geeignet auch für stark schwitzende Patienten
- sehr gute Hautverträglichkeit / besonders lange Tragedauer
- latexfrei / Medizinprodukt



akury[®]
well-being solutions

Die bioenergetische Haus- und Reiseapotheke

Einfach und effizient!



Einfache Anwendung

Die Informations-Chips können einfach am Körper getragen werden.

Sanfte Unterstützung

Es werden keine grobstofflichen Substanzen übertragen.

Gezielte Handhabung

Die Chips können je nach Bedarf themen- und situationsbezogen eingesetzt werden.



Dauerhaft wirksam

akury Informations-Chips verbrauchen sich nicht und behalten ihre Wirkung mindestens zehn Jahre lang.

Natürliches Wirkprinzip

akury Informations-Chips unterstützen die Selbstheilungskräfte des Organismus.

Personenunabhängig

akury Informations-Chips sind für die ganze Familie nutzbar.

Stellen Sie aus über 100 akury Informations-Chips Ihr persönliches Set zusammen.

Wie Bioenergetisches Informationsmanagement funktioniert.

Bereits vor mehr als hundert Jahren haben sich Wissenschaftler systematisch mit Energie und Schwingung beschäftigt. Von Nikola Tesla etwa ist der Satz überliefert: »Wenn Du das Universum verstehen möchtest, dann denke in den Begriffen Energie, Frequenz und Schwingung«.

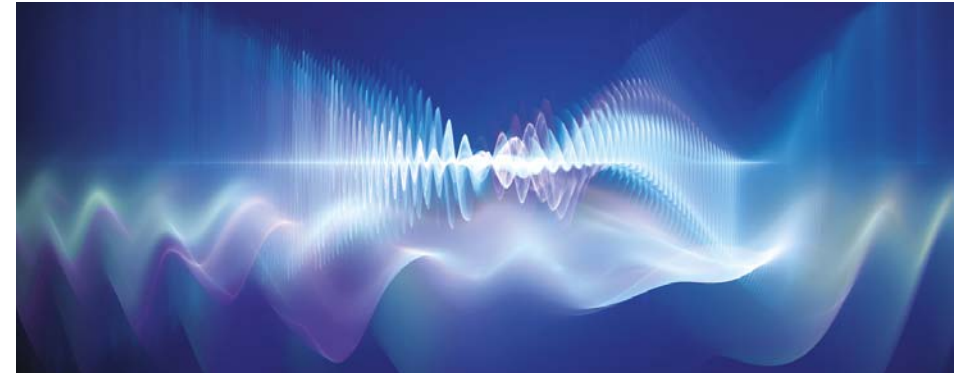

Von Albert Einstein: »Alles ist Energie, und dazu ist nicht mehr zu sagen. Wenn Du Dich einschwingst in die Frequenz der Wirklichkeit, die Du anstrebst, dann kannst Du nicht verhindern, dass sich diese manifestiert. Es kann nicht anders sein. Das ist nicht Philosophie. Das ist Physik.«

Das Bioenergetische Informationsmanagement nutzt diesen Kerngedanken über die fundamentalen Eigenschaften der Welt, in der wir leben, und macht sie therapeutisch nutzbar. Dem menschlichen Organismus wird ähnlich der Homöopathie die Energie in Form von Informationen zur Verfügung gestellt, die er zur Stärkung des körpereigenen Immunsystems und der Regulierung der Selbstheilungskräfte benötigt.



Alles ist Energie, Frequenz, Schwingung und Information.

Selbst in der festen Materie wie Steine und Kristalle sind die Moleküle in ständiger Schwingung und Vibration. Jeder Gedanke und jedes Gefühl ist von Schwingungen unterschiedlicher Frequenzen begleitet. Jede Schwingung entspricht einer Information, einer Frequenz, einem Ton, einer Farbe, einer Form, Kraft und Energie.

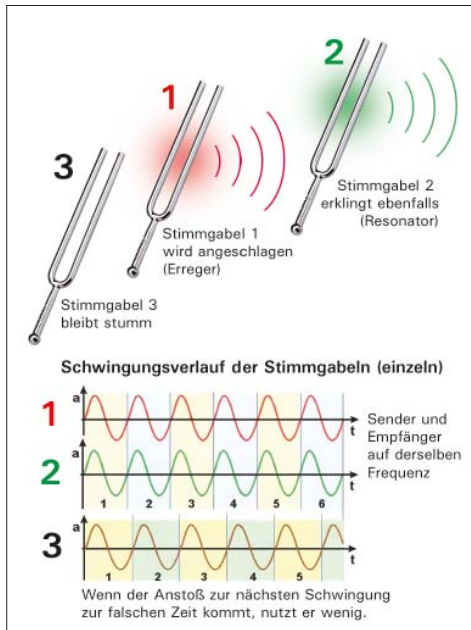

Sämtliche Materie ist dem Resonanzprinzip unterworfen, denn auch vermeintlich feste Körper schwingen auf atomarer Ebene.

Für das Verständnis des Bioenergetischen Informationsmanagements ist die Kenntnis des Resonanzprinzips wichtig. Gemeint ist das Mitschwingen eines schwingungsfähigen Systems, das durch eine andere Schwingung angeregt wird. Die Wirkung des Bioenergetischen Informationsmanagements basiert auf dem Resonanzprinzip.

Zur Verdeutlichung hier noch ein Beispiel: Wenn ich die Stimmgabeln unserer Tonleiter (eine Oktave vom tiefen bis zum hohen C) und dann eine zweite Stimmgabel mit dem Ton h anschlage, so schwingt nur jene mit dem Ton h

mit, alle anderen Stimmgabeln bleiben stumm. Die erste Stimmgabel h ist mit der impulsgebenden Stimmgabel h in Resonanz gegangen.

Resonanzfrequenzen nutzbar machen?

Wir alle unterliegen dem Gesetz der Schwingung aus Energiegewinnung und Energieverbrauch. Die Voraussetzungen für eine optimale Energiegewinnung sind vollwertige Nahrungsmittel und ein optimaler Stoffwechsel. Beim Energieverbrauch spielen die vielen Reize, die auf den Körper einwirken, eine große Rolle. Wenn diese sehr unterschiedlichen Reize vom Organismus adäquat beantwortet werden können, wird der gesunde Ausgangszustand wieder erreicht. Doch jede Reizantwort verbraucht Energie. Sich an zu starke, zu lange, fremdartige und »unbiologische«

Reize anzupassen, kostet viel Energie und verursacht Befindlichkeitsstörungen bis hin zu Krankheiten. Das Bioenergetische Informationsmanagement geht davon aus, dass unser Immunsystem schädliche Einflüsse besser abwehren kann, wenn unser Energiefeld ausgeglichen bleibt. Unser Wohlbefinden und unsere Leistungsfähigkeit bauen somit auf dem energetischen Gleichgewicht auf. Fließen die Energien nicht normal, ergeben sich disharmonische Schwingungen und Blockaden der einzelnen Zellen und Organe.

Jede Zelle, jedes Organ, jeder Organismus hat ein spezifisches, unverwechselbares Eigenfrequenzspektrum. Die Schwingung einer Substanz kann nur dann eine Wirkung auslösen, wenn sie durch ihre Schwingung eine andere Substanz zum Mitschwingen (Resonanz) veranlasst (Beispiel: Stimmgabel). Praktisch können aus der Vielzahl, der auf den Körper einwirkenden Frequenzmuster nur jene zur Wirkung (Reaktion) führen, die eine Resonanz auslösen können. Über die Technik der Informationsübertragung, die auf den Erkenntnissen der Quantenphysik basiert, werden Disharmonien mittels geeigneter Informationsträger balanciert. Die Informationsträger bestehen dabei aus einem Kunststoffblättchen im Format eines (abgerundeten) Quadrates. Die Informationsträger bestehen dabei aus einem Kunststoffblättchen im Format eines (abgerundeten) Quadrates. Darauf befindet sich eine Mischung aus Trägersubstanzen, die je nach Wirkungsbereich informiert beziehungsweise energetisch aufgeladen sind. Nach dem Resonanzprinzip werden dem Informationsfeld des Klienten dann die passenden Frequenzmuster, die in dem fertigen Informations-Chip gespeichert sind, angeboten. Das Ziel ist dabei, die Selbstheilungskräfte zu aktivieren, um die Ordnung in unserer ursprünglich hinterlegten Matrix wieder herzustellen. Je nach Art und Schwere der Dysbalance kann dies ein kurz-, mittel- und langfristiger Prozess sein.

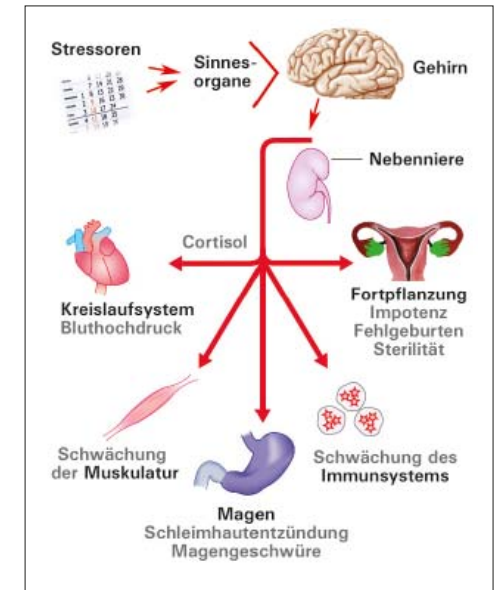

Ein Beispiel, wie Stress biochemische Reaktionen im Körper auslösen kann.

Wie sieht das in der Praxis aus?

Die Informations-Chips werden mittlerweile weltweit von vielen Therapeuten auch als Diagnostik-Instrument genutzt. So kann ein geübter Therapeut über alternativ medizinische Verfahren (Kinesiologie oder Tensor-Testung) in wenigen Minuten he-

rausfinden, welche erstrangigen Probleme im Energiesystem des Klienten vorliegen. Die dabei gefundenen Informations-Chips werden während der Behandlung in die Nähe oder auf den Körper des Patienten gelegt. Viele Therapeuten berichten, dass ihnen die Informations-Chips viel Zeit bei der Balancierung und Stabilisierung einsparen würden, die sie wiederum für weiterführende Maßnahmen am Patienten nutzen könnten.



Armbandsafe



Gürtelsafe

Zur Unterstützung kann der Therapeut Patienten die Informations-Chips als weitere therapieunterstützende Maßnahme mit nach Hause geben. Sie eignen sich für Menschen unabhängig von Alter, Geschlecht oder Beruf. Ihre Anwendung ist recht einfach: Man wählt den Chip für den gewünschten Themenbereich aus und trägt ihn am Körper, in der Hosentasche oder in einem Trägermedium (Gürtel, Armbandsafe oder Amulett).

Die Chips lassen sich außerdem noch gut miteinander kombinieren. Anders als bei Medikamenten, bei denen auf eine genaue Dosierung geachtet werden muss, ist die Dauer der Anwendung unbegrenzt möglich, denn der Körper nimmt nur die Schwingungen von den Chips auf, die er benötigt, um disharmonische Informationen durch harmonische zu ersetzen. Die bereits belegte Haltbarkeit der Chips beträgt mehr als zwölf Jahre, denn vor zwölf Jahren wurde der erste Informations-Chip hergestellt, der bis heute seine volle Wirkkraft aufweist.

Wie ist die Wirkkraft der Informations-Chips messbar?

Im Dezember 2018 wurden an der Johannes-Gutenberg-Universität Mainz Tests mit dem modernsten, derzeit auf dem Markt erhältlichen EEG mit 128 Ausgangskanälen durchgeführt. Parallel hierzu wurde auch die Herzratenvariabilität (HRV) gemessen. Die aussagekräftigen Bilder zeigen, in welchen Arealen des Gehirns die Informations-Chips wirken und wie sie sich auf die HRV auswirken. Beide Messverfahren sind schulmedizinisch anerkannt und zeigen aussagekräftig die Effizienz der individuellen Chips.



Abb. 1: EEG-Testmessung am 14.12.2018 akury Chips

Grafiken/Fotos: © H. Wenner/Universität Mainz

Abb. 1 zeigt sehr deutlich die aktivierten Gehirnareale und auf der rechten Seite die HRV. Durch den Belohnungs-Chip wurden vermehrt Glückshormone ausgeschüttet, die zu einer erhöhten Aktivierung des Sympathikus führten.

Direkt nach dieser Messung wurde dem Probanden ohne Pause der »Quick-Recovery-Chip« (Schnelle Erholung) in die Hand gelegt. Schon nach wenigen Sekunden änderte sich die HRV und der Parasympathikus führte. Auch die veränderte Aktivität in den Gehirnarealen ist deutlich sichtbar. Der Parasympathikus ist der Gegenspieler des Sympathikus. Er soll nach Belastungs- und Stressphasen für Ruhe, Erholung und Entspannung sorgen. Meist überwiegen leider heutzutage bei vielen Menschen die Stressphasen, die je nach Länge und Dauer zu gesundheitlichen Beeinträchtigungen führen können.

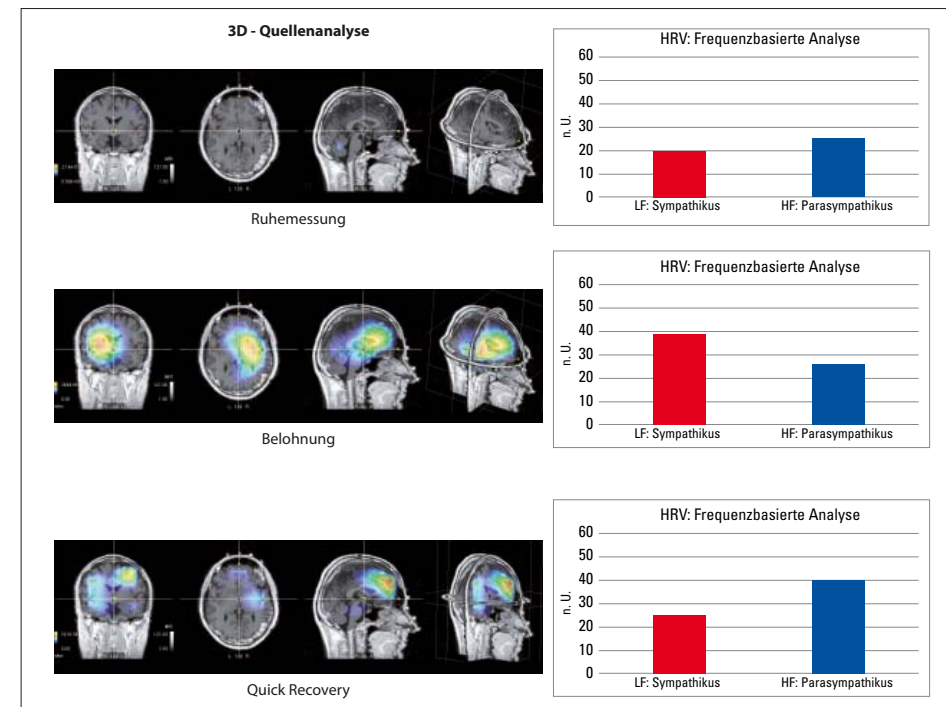

Fazit: Die Wirkkraft der Informations-Chips ist über EEG und HRV messbar.

Für wen sind die Informations-Chips hilfreich?

Neben der Aktivierung der Selbstheilungskräfte zur Bewältigung von gesundheitlichen Problemen gibt es in unserem Alltag eine Vielzahl von weiteren Anwendungsmöglichkeiten:

- Aufrechterhaltung der Konzentrationsfähigkeit
- Abrufen der optimalen Leistungsfähigkeit
- Ruhe und Gelassenheit in stressigen Situationen
- Stärkung der Mentalkraft
- schnellere Regeneration von den Belastungen des Alltags
- schnellere Entspannung in Ruhephasen und
- tiefer und erholsamer Schlaf.

Die meisten Menschen sind heute vielfältigen Stressoren ausgesetzt, die durch die zunehmende Technisierung oder unsere temporeiche Lebensweise verursacht sind. Hier können die Informations-Chips auf unser Immunsystem unterstützend wirken und unseren Körper auf allen Ebenen stabil halten.

Wie werden die Informations-Chips entwickelt?

Die Entwicklung eines Chips ist sehr vielschichtig und bedarf einer systematischen Vorgehensweise. Im ersten Schritt geht es um das eigentliche Thema des Chips (z. B. Stabiles Kreislaufsystem). Zunächst müssen die komplexen Zusammenhänge erkannt, durchleuchtet und genau aufgezeichnet werden. Im zweiten Schritt werden die resonanzfähigen Frequenzen ermittelt, die im dritten Schritt wie bei der Erstellung eines Software-Programms zusammengefügt werden oder vergleichbar mit einem Orchester, in dem alle Instrumente im Einklang miteinander eine Symphonie ergeben.) Bei der Frequenzermittlung werden die aus der Bioresonanz oder von Schwingungs-Potenzierern bekannten Frequenzen zusammengetragen.

Hier ein Beispiel aus der Praxis »Entwicklung des Chips für ein stabiles Kreislaufsystem«: Beim Erstellen dieses Chips waren folgende Impulse, die für die optimale Funktion von wesentlicher Bedeutung waren:

Neben der Kreislauffunktion ist auch der Rhythmus wichtig. Unser Leben ist von einer Vielzahl von Rhythmen geprägt, die uns beeinträchtigen, wenn sie aus dem Takt geraten, wie Atemrhythmus, Herzrhythmus, Biorhythmus, Schlaf-Wach-Rhythmus oder Arbeitsrhythmus. Nicht zuletzt sind wir dem Rhythmus der Jahreszeiten und der planetaren Konstellationen ausgesetzt.

Im nächsten (vierten) Schritt werden alle diese Informationen in Form von Frequenzen, Formeln und Programmen auf das Trägermaterial mittels einer eigens entwickelten Technik aufgeprägt. Das Verfahren ist vergleichbar dem Brennen einer CD. Das Trägermaterial besteht aus 15 verschiedenen Substanzen, das letztendlich wie bei einem USB-Stick als schwingender Datenspeicher dient.

Danach ist der Informations-Chip fertig und wird, bevor er in den Handel geht, einer ausgiebigen Testung unterzogen. Ein Team, bestehend aus zehn Therapeuten, prüft den neu erstellten Informations-Chip über einen Zeitraum von drei Monaten in der praktischen Anwendung. Bei dem oben genannten Beispiel handelt es sich um den Informations-Chip »Gesunder Rhythmus«.



Welche Vorteile bietet das Bioenergetische Informationsmanagement?

Die Vorteile der Informations-Chips umfassen sechs Punkte:

1. Sie sind einfach anwendbar, da sie am Körper getragen, in die Tasche gesteckt oder in einem Trägermedium (Gürtel-Armbandsafe oder Amulett) mitgeführt werden können.
2. Sie können gezielt nach Bedarf, themen- und situationsbezogen eingesetzt werden.
3. Durch ihr natürliches Wirkprinzip unterstützen sie die Selbstheilungskräfte des Organismus.
4. Die Informations-Chips sind nicht an Personen gebunden und somit für die ganze Familie nutzbar.
5. Sie sind dauerhaft wirksam und verbrauchen sich nicht, auch wenn sie sehr starken elektromagnetischen Feldern ausgesetzt werden. Sie behalten ihre Wirkkraft mindestens 12 Jahre.
6. Sie wirken auf eine sehr sanfte Art.

Immer mehr Menschen auf der ganzen Welt erkennen, dass es neben der Schulmedizin mittlerweile eine große Bandbreite von alternativen Möglichkeiten gibt, die der Gesunderhaltung oder Gesundheit dienen. Die physikalische Medizin wird in den nächsten Jahrzehnten die biochemische Medizin überflügeln und die Menschen werden lernen, ihre Lebensenergie selbst zu steuern. Hierbei können die Informations-Chips zur Unterstützung sehr hilfreich sein.



akury®
well-being solutions

AkuRy Literatur Bücher von Heiko Wenner Schutz vor elektromagnetischer Strahlung.

Bereits vor mehr als hundert Jahren haben sich Wissenschaftler systematisch mit Energie und Schwingung beschäftigt. Von Nikola Tesla etwa ist der Satz überliefert: »Wenn Du das Universum verstehen möchtest, dann denke in den Begriffen Energie, Frequenz und Schwingung«.



Heiko Wenner

Heiko Wenner ist Entdecker des Bioenergetischen Informationsmanagements und entwickelte die akury Informations-Chips. Ferner ist er Geschäftsführer der AkuRy GmbH und leitet das AkuRy-Institut für Energiearbeit in Höchst, eine Ausbildungsstätte für Baubiologen und Therapeuten. Heiko Wenner ist gefragter Vortragssprecher und gibt seine Erfahrung und fachliches Wissen in Vorträgen, bei Kongressen, Seminaren und in Fachartikeln weiter.



Bücher von Heiko Wenner

Den Energieräubern auf der Spur

Wer kennt das nicht? Die eigene Kraft, verantwortlich für den inneren Antrieb sein Leben zu meistern, ist manchmal nicht stark genug. Es fehlt an Ideen, um Neues zu schaffen, und oft ist auch die Gesundheit beeinträchtigt. Verantwortlich sind hier fehlende positive Energien, die Körper und Geist dringend benötigen, um gut funktionieren zu können. Diese Energien, welche uns motivieren und uns antreiben, selbst zu spüren und bewusst wahrzunehmen, ist der erste Schritt, sein durchschnittliches Energielevel zu erhöhen. Der zweite Schritt ist zu erkennen, durch welche „Energieräuber“ uns diese wichtigen Lebensgeister teilweise oder ganz genommen werden.

Heiko Wenner hat dieses Buch geschrieben, um bei Menschen mit geringer Lebensenergie, die oft das Gefühl haben, klein, hilflos und müde zu sein, neue Hoffnung zu wecken und ihnen Möglichkeiten aufzuzeigen, wie die eigene Lebenssituation durch Erhöhen der Lebensenergie verbessert werden kann.

In diesem Buch erfahren Sie auf anschauliche Weise

- wie alles begann und wie Heiko Wenner dazu kam, dieses Buch zu schreiben,
- welche Energieformen es gibt und wie diese uns beeinträchtigen,
- wie Sie „Energien“ selbst fühlen und spüren können,
- wie Sie Energieräuber erkennen und sich vor ihnen schützen können,
- wie Sie Ihr Immunsystem stabilisieren und Ihr Befinden selbst steuern,
- was Gesundheit bedeutet, und wie Sie diese bis ins hohe Alter erhalten können



Den Energieräubern auf der Spur

Verlag und Druck: tredition GmbH,
Hamburg

ISBN

Paperback: 978-3-7482-3146-2

Hardcover: 978-3-7482-1170-9

e-Book: 978-3-7482-3147-9

Bioenergetisches Informationsmanagement

Die eigene Kraft, Energie und Befindlichkeit selbst steuern? Zu schön, um wahr zu sein. Schließlich gibt es eine Menge innere und äußere Einflüsse, die sich unserer Kontrolle entziehen, oder?

Heiko Wenner, Baubiologe, Energiearbeiter und Heiler hat sich ein Leben lang mit diesem Thema auseinandergesetzt. In seinen Forschungen beschäftigte er sich mit Lebensenergie, mit Energieübertragung und mit den Selbstheilungskräften des Menschen. Seine Erkenntnis: Alles ist Schwingung. Und jede Schwingung hat ihre ganz spezifische Frequenz. Wenn Störungen und Blockaden im Energiefluss des Organismus auftreten, äußert sich dies in dysharmonischen Schwingungsmustern. Diese Frequenzen müssen neu in-Form-iert werden. Diese Erkenntnis war die Geburtsstunde des Bioenergetischen Informationsmanagements, einer Methode, die mittlerweile auf der ganzen Welt Anhänger gefunden hat.

Heiko Wenner entwickelt Informations-Chips, die harmonisierende Schwingungsmuster sanft in den Organismus einschwingen, Blockaden auflösen und den Energiefluss unterstützen. Sie können Schmerzen lindern, Ängste auflösen, Konzentration stärken, Ausdauer steigern und vieles mehr. Eine bahnbrechende Methode für mehr Lebensfreude und Energie.

In diesem Buch lesen Sie

- wie Sie Ihre Lebensenergie ganz einfach selbst beeinflussen können,
- wie Sie sich vor den Energieräubern des Alltags schützen,
- wie Sie die Selbstheilungskräfte Ihres Organismus unterstützen, und wie Sie Ihre persönliche bioenergetische Hausapotheke nutzen

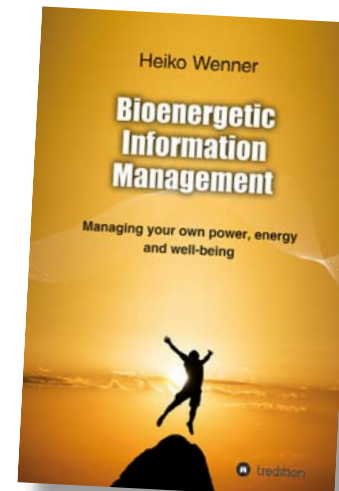

Bioenergetisches Informationsmanagement

Verlag und Druck: tredition GmbH,
Hamburg

ISBN

Paperback: 978-3-7469-8595-4

Hardcover: 978-3-7469-8596-1

e-Book: 978-3-7469-8597-8



akury®
well-being solutions

Aufbewahrung der Informations-Chips

Mit dem AkuRy-Armbandsafe
und dem AkuRy-Gürtelsafe



Immer wieder wurde ich von meinen Kunden gefragt, wie sie die akury-informations-chips am Körper tragen können. Bislang hatte ich dafür noch keine sichere Lösung gefunden. Die Frauen trugen sie teilweise in der Kapsel unter ihrem Büstenhalter, die Männer in der Hemd- oder Hosentasche. Oft wurde ich gefragt, ob denn die Chips beim Waschvorgang ihre Wirksamkeit verlieren. Viele Kinder haben die Chips verloren. Dieses Problem wurde mit dem AkuRy-Armbandsafe und dem AkuRy-Gürtelsafe gelöst.



Gürtel-Safe

Der Gürtel-Safe dient zum Aufbewahren der Informations-Chips, Geld, Medikamente oder auch als Notfall-Safe für Diabetes, Epilepsie oder Allergien .

Technische Daten

Der akury-Gürtel-Safe passt an jeden Gürtel bis 30 mm Breite und einer Gürteldicke bis 5 mm.

Material

Edelstahl, Silber massiv gebaut
Innenmaß: 34 x 26 mm Tiefe 5 mm
Verschluss: Spezialverschluss
Gewicht: 27 Gramm



Armband-Safe

Der akury-safe passt an jedes 22 mm Uhrenarmband (wird auch mit Armband nach Farbwahl geliefert)

Material

Edelstahl, Silber massiv gebaut
Außenmaß: 25 x 25 mm
Innenmaß: 22 x 22 mm Tiefe 5 mm
Verschluss: Spezialverschluss
Gewicht: 15 Gramm



AkuRy-Armband

Armbänder

Silikonarmbänder 22 mm mit Schnellverschluss (Quick release) in den Farben Hellgrau, Dunkelgrau, Dunkelblau und Orange



AkuRy-Armbandsafe



akury®
well-being solutions

Akury Produkt für mehr Energie

Mehr Energie und Vitalität
für Ihren Körper.



Akury Energiekarte

Vitalisieren Sie Ihre Lebensmittel

Mit der Akury Energiekarte wird das Wasser wieder mit den Informationen von ursprünglichem Wasser energetisiert und dadurch vitalisiert. Die molekulare Ordnung von Wasser ist wieder hergestellt.

Probieren Sie es selbst. Die mit der Akury Energiekarte vitalisierten und energetisierten Getränke und Lebensmittel werden im Geschmack weicher und aromatischer.

Mehr Energie und Vitalität für Ihren Körper

Da der Mensch zu über 70% aus Flüssigkeit besteht, hebt die Karte auch hier das Energieniveau an, wenn man diese bei sich trägt. Nach Tests im Internationalen Institut für Biophysik (Prof. Popp) in Neuss regt die Akury Energiekarte sogar unser körpereigenes Regulationssystem an. Sie können die Akury Energiekarte auch in Ihrer Handtasche tragen, ihre Wirkung ist im Umkreis von 40 cm zu 100% gegeben.





akury®
well-being solutions

eProtect-Chip mit integrierter 5G-Technik

Schutz vor
elektromagnetischer Strahlung.

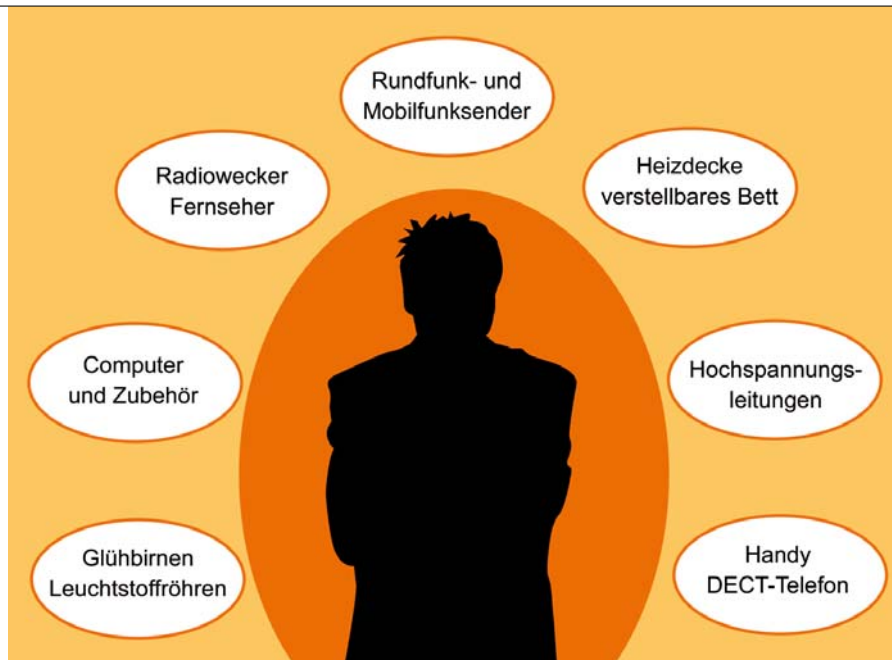

Zum Schutz vor elektromagnetischen Feldern und negativen Energien

Der akury eProtect-Chip ist überall dort einsetzbar, wo Elektrosmog Ihre Gesundheit beeinträchtigen kann.

Ziele:

- Schutz vor elektromagnetischer Strahlung
- Senkung der Gehirnaktivität
- Unterstützung der Schlafqualität und Regeneration
- Verschieben der pH-Wertes ins basische Milieu

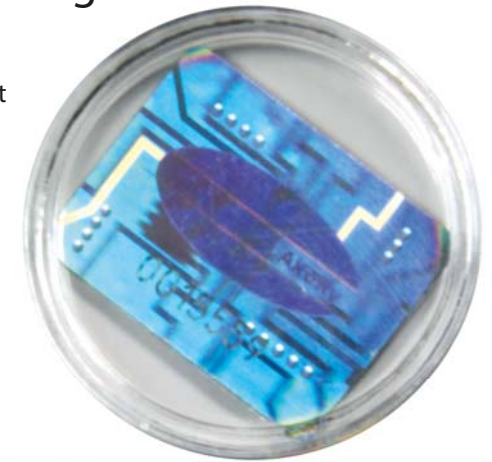

Anwendung:

Sofern sich das Gehäuse des Gerätes öffnen lässt, den Chip mit einem Klebestreifen im Inneren fixieren. Andernfalls an der Geräteunter- oder Rückseite aufkleben.





akury®
well-being solutions

Amulette für den alltäglichen Gebrauch

Regulieren Sie
in kurzer Zeit Ihr Energisystem.



AkuRy Amulett

Der AkuRy Schungit Anhänger besteht aus Schungit, einem kohleartigen Gestein, das sich wie ein „Zwitter“ selbst auf- und entladen kann. Eine Reinigung des Heilsteins ist dadurch nicht mehr erforderlich.

Die farbige Oberfläche der Vorderseite des Schungit Anhängers ist nach dem gleichen Prinzip aufgebaut wie der AkuRy Chip und die AkuRy Energiekarte. In Kombination mit unserer AkuRy Energiefolie auf der Vorderseite wirkt der Heilstein harmonisierend.

Durch das Tragen des AkuRy Schungit Anhängers kann sich Ihr gesamtes Energiesystem in sehr kurzer Zeit regulieren. Körper, Seele und Geist kommen schnell ins Gleichgewicht. Energieblockaden können sich auflösen, so dass Heilungsprozesse besser in Gang kommen.

Gebrauchshinweis

Der Schungit Anhänger sollte anfangs nicht länger als 15 Minuten am Körper getragen werden, da sich der Organismus langsam an die hohe Schwingung gewöhnen muss. Nach der Eingewöhnungszeit können Sie Ihren Schungit Anhänger 8 – 10 Stunden täglich tragen. Er sollte stets mit der Folienseite nach außen (vom Körper weg) getragen werden.

Bitte beachten Sie

Um die Wirkungskraft des Schungit Anhängers zu erhalten, darf er keinen Temperaturen $> 60^{\circ} \text{C}$ ausgesetzt werden. Bitte schützen Sie Ihren Schungit Anhänger auch vor Nässe.

Schungit kann Abfärbungen hinterlassen. Beim Tragen von heller Kleidung können leichte graue Abfärbungen entstehen.

Anhänger für Tiere

Die Ziele von akury Vet sind: Schutz vor Elektromog und geopathischen Einflüssen. Mehr Gelassenheit im Umgang mit Naturereignissen (Gewitter, Erdbeben etc.) Förderung eines harmonischen Umfeldes zwischen Mensch und Tier. Mehr Ausgeglichenheit und Verminderung von Ruhelosigkeit.

Der akury Vet ist wasserabweisend und kann ganztägig am Halsband getragen werden. Ich empfehle jedoch überwiegend das Tragen zu Hause in den Wohnräumen, entweder am Halsband oder einfach in das Körbchen legen.





akury®
well-being solutions

AkuRy Glaskuben für Zuhause und auf Reisen

Harmonisieren und
energetisieren Sie Ihr Umfeld.

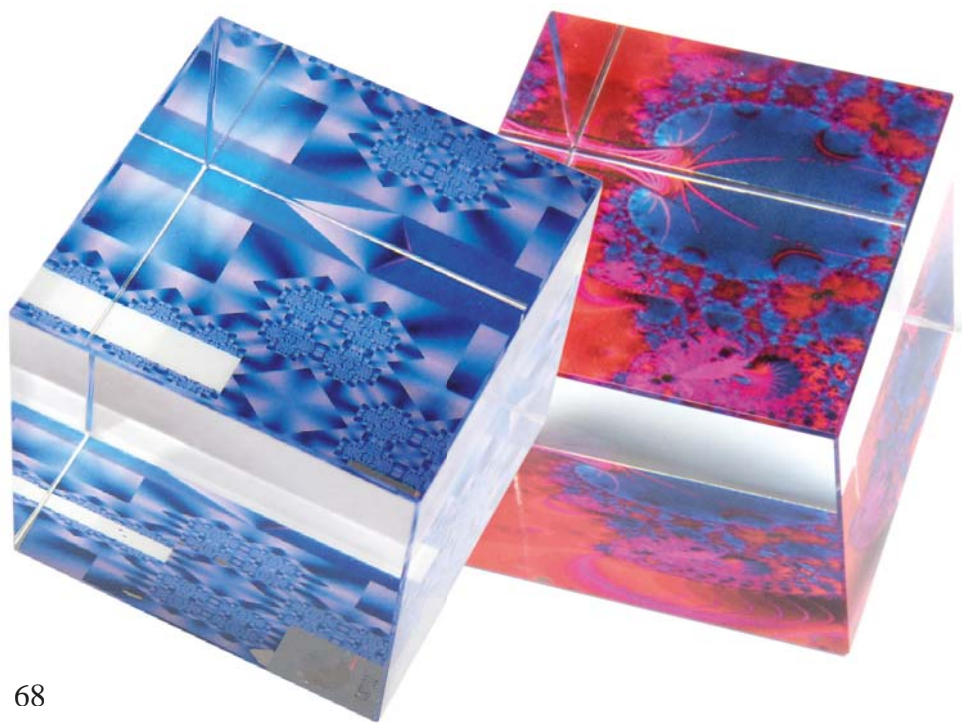

AkuRy Glaskuben

Ein einzelner AkuRy Glaskuben harmonisiert und energetisiert sein Umfeld. Er ist 60 x 60 x 60 mm groß und wirkt in einem Radius von 80 cm zu 100%. Daher kann er beispielsweise auf Schreibtischen als dekoratives Glasobjekt positioniert werden.

AkuRy Glaskuben Reiseset

Unterirdische Grundwasserströme, Erdverwerfungen und die Globalgitternetze sind normale Schwingungsstrukturen unseres Erdmagnetfeldes. Trotzdem können sie das Regulationssystem von Menschen negativ beeinflussen. Eine Steinsetzung mit den Kuben aus dem AkuRy Reiseset in geomantisch korrekter Ausrichtung überdeckt und harmonisiert die störenden Einwirkungen.

Die Kuben sind energetisiert. Als willkommener Nebeneffekt erhöht sich dadurch der Energiewert des umsetzten Bereichs beträchtlich. Sie schaffen sich mit dem AkuRy Reiseset einen Ort der Kraft - einen energieaufgeladenen Platz.

Das mobile Reiseset deckt eine Fläche von 2,50 m x 2,50 m ab. Es wird in der Regel zur Entstörung von Hotelzimmern verwendet. Sie können mit den Kuben auch Ihren Arbeitsbereich individuell harmonisieren und energetisieren.

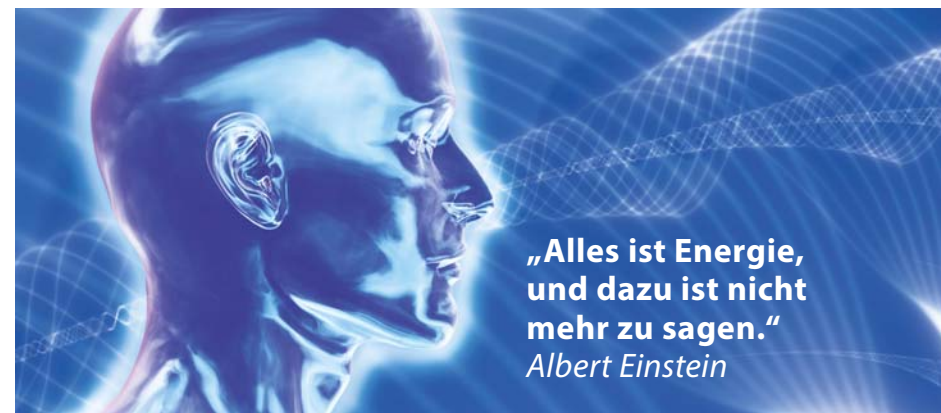

Bitte beachten Sie:

Unsere Glaswürfel haben geschliffene und polierte Kanten. Dennoch kann es zu Abspaltungen kommen, wenn die Glaskanten mehrerer Würfel aufeinander schlagen. Wir empfehlen deshalb, die Würfel immer in unserer Verpackung mit der Schaumstofftrennung zu transportieren.



akury®
well-being solutions

AkuRy -Stick

Für mehr Konzentration

Zur Energetischen Harmonisierung von Elektromog



Energetische Harmonisierung von Elektromog. Mehr Konzentration, mehr Leistungsfähigkeit und mehr Regeneration.

Elektromog entsteht durch elektromagnetische Felder und Funkwellen, wie sie z.B. von Computern, WLAN-Routern und Funktelefonen (DECT-Telefonen und Handys) ausgestrahlt werden.

Ungefiltert erzeugen Strahlenquellen ein für den menschlichen Körper chaotisch wirkendes „elektronisches Grundrauschen“, wie Sie es akustisch von Straßen- und Bau- lärm oder anderen Geräuschbelastigungen kennen. Dieses Grundrauschen stresst den Körper, der darauf z.B. mit Konzentrationsstörungen, Gereiztheit, Verspannungen, Kopfschmerzen und Unwohlsein reagieren kann.

Auch wenn wir Menschen nicht wie manche Meeressäugetiere über ein eigenes Sinnesorgan für elektromagnetische Wellen verfügen, kann unser sensibler Körper eine Temperaturveränderung registrieren (die sich aus der physikalischen Anregung der Wassermoleküle in den Zellen ergibt) und über seine Gesamtsensorik die Veränderung wahrnehmen.

Besonders elektrosensible Menschen reagieren schon auf geringe Strahlenbelastung mit Symptomen wie Kribbeln, Energieverlust, Konzentrationsschwäche und erhöhtem Wasserbedarf.

Der AkuRy-Stick wirkt bei Elektromog wie ein Geräuschfilter bei Straßenlärm, indem er mit den elektromagnetischen Feldern und Funkwellen in Resonanz geht und diese für den menschlichen Körper verträglicher macht.

AkuRy-Stick USB 3.0 mit 7,5 GB Speicherkapazität, Silber (verchromt)





AkuRy-GmbH

well-being solutions

Zum Hartberg 20 | 64739 Höchst i. O.
Telefon 06163 9439736 | Mobil 0173 3646317
www.akuryprodukte.ch | info@akury.de



AkuRy Produkte

AkuRy GmbH
Zum Hartberg 20
64739 Höchst
Deutschland

Hinweis: Wie vom Gesetzgeber vorgeschrieben, weisen wir darauf hin, dass die Wirkungsweisen der hier beschriebenen Produkte derzeit nur teilweise wissenschaftlich erwiesen sind und eine Wirkung nicht garantiert werden kann. Daher stellen die beschriebenen Eigenschaften der AkuRy Produkte kein Heilversprechen im Sinne des Heilmittelwerbegesetzes dar. Diese Informationen sind kein Ersatz für professionelle medizinische Beratung. Auch sind sie nicht geeignet zur Diagnose oder Behandlung eines Gesundheitsproblems oder einer Krankheit. In diesen Fällen sollte immer ein Arzt aufgesucht werden.